



# ΛΥΚΕΙΟ ΚΟΛΛΕΓΙΟΥ ΨΥΧΙΚΟΥ

Ενημερωτική Συνάντηση Γονέων Μαθητών Β' - Γ' Λυκείου

Τετάρτη, 28 Σεπτεμβρίου 2022

Θέατρο Χωρέμη



1925

**ΚΟΛΛΕΓΙΟ ΑΘΗΝΩΝ**

Ελληνο-Αμερικανικό Εκπαιδευτικό Ίδρυμα

Νηπιαγωγείο • Δημοτικό • Γυμνάσιο • Λύκειο

ΚΟΛΛΕΓΙΟ ΑΘΗΝΩΝ • ΚΟΛΛΕΓΙΟ ΨΥΧΙΚΟΥ • ΝΗΠΙΑΓΩΓΕΙΟ Ι.Μ. ΚΑΡΡΑΣ



**ΚΟΛΛΕΓΙΟ ΑΘΗΝΩΝ**

Ελληνο-Αμερικανικό Εκπαιδευτικό Ίδρυμα

Νηπιαγωγείο • Δημοτικό • Γυμνάσιο • Λύκειο

ΚΟΛΛΕΓΙΟ ΑΘΗΝΩΝ • ΚΟΛΛΕΓΙΟ ΨΥΧΙΚΟΥ • ΝΗΠΙΑΓΩΓΕΙΟ Ι.Μ. ΚΑΡΡΑΣ

1925

**ΛΥΚΕΙΟ ΚΟΛΛΕΓΙΟΥ ΨΥΧΙΚΟΥ**

## Λύκειο Κολλεγίου Ψυχικού ΔΙΟΙΚΗΤΙΚΗ ΔΙΑΡΘΡΩΣΗ

Συντονιστής Κολλεγίου Ψυχικού και Διευθυντής Λυκείου: **Παναγιώτης Γιαννουλάτος**

Αναπληρωτής Διευθυντής  
**Αθανάσιος Παναγιωτόπουλος**

Υποδιευθύντρια  
**Αθανασία Αναγνώστου**



**ΚΟΛΛΕΓΙΟ ΑΘΗΝΩΝ**

Ελληνο-Αμερικανικό Εκπαιδευτικό Ίδρυμα

Νηπιαγωγείο • Δημοτικό • Γυμνάσιο • Λύκειο

ΚΟΛΛΕΓΙΟ ΑΘΗΝΩΝ • ΚΟΛΛΕΓΙΟ ΨΥΧΙΚΟΥ • ΝΗΠΙΑΓΩΓΕΙΟ Ι.Μ. ΚΑΡΡΑΣ

1925

**ΛΥΚΕΙΟ ΚΟΛΛΕΓΙΟΥ ΨΥΧΙΚΟΥ**

## ΜΕΡΟΣ Α΄

✔ **Ι. ΕΠΙΤΥΧΙΕΣ ΑΠΟΦΟΙΤΩΝ Γενικού Λυκείου 2022**



# Επιτυχόντες '22

Κατανομή ανά Ομάδα Προσανατολισμού



**ΚΟΛΛΕΓΙΟ ΑΘΗΝΩΝ**

Ελληνο-Αμερικανικό Εκπαιδευτικό Ίδρυμα

Νηπιαγωγείο • Δημοτικό • Γυμνάσιο • Λύκειο

ΚΟΛΛΕΓΙΟ ΑΘΗΝΩΝ • ΚΟΛΛΕΓΙΟ ΨΥΧΙΚΟΥ • ΝΗΠΙΑΓΩΓΕΙΟ Ι.Μ. ΚΑΡΡΑΣ

1925

**ΛΥΚΕΙΟ ΚΟΛΛΕΓΙΟΥ ΨΥΧΙΚΟΥ**



87

Αριθμός μαθητών που υπέβαλαν μηχανογραφικό δελτίο αφού έλαβαν μέρος στις Πανελλαδικές Εξετάσεις



28

ΑΝΘΡΩΠΙΣΤΙΚΕΣ  
ΣΠΟΥΔΕΣ



23

ΘΕΤΙΚΕΣ ΣΠΟΥΔΕΣ  
ΘΕΤΙΚΕΣ ΚΑΙ ΤΕΧΝΟΛΟΓΙΚΕΣ ΕΠΙΣΤΗΜΕΣ



17

ΘΕΤΙΚΕΣ ΣΠΟΥΔΕΣ  
ΕΠΙΣΤΗΜΕΣ ΥΓΕΙΑΣ ΚΑΙ ΖΩΗΣ



19

ΣΠΟΥΔΕΣ ΟΙΚΟΝΟΜΙΑΣ  
ΚΑΙ ΠΛΗΡΟΦΟΡΙΚΗΣ

# Επιτυχόντες '22

στην Ελληνική Τριτοβάθμια Εκπαίδευση



**ΚΟΛΛΕΓΙΟ ΑΘΗΝΩΝ**

Ελληνο-Αμερικανικό Εκπαιδευτικό Ίδρυμα

Νηπιαγωγείο • Δημοτικό • Γυμνάσιο • Λύκειο

ΚΟΛΛΕΓΙΟ ΑΘΗΝΩΝ • ΚΟΛΛΕΓΙΟ ΨΥΧΙΚΟΥ • ΝΗΠΙΑΓΩΓΕΙΟ Ι.Μ. ΚΑΡΡΑΣ

1925

**ΛΥΚΕΙΟ ΚΟΛΛΕΓΙΟΥ ΨΥΧΙΚΟΥ**

**ΑΕΙ**

87 μαθητές

# 100%



**ΚΟΛΛΕΓΙΟ ΑΘΗΝΩΝ**

Ελληνο-Αμερικανικό Εκπαιδευτικό Ίδρυμα

Νηπιαγωγείο • Δημοτικό • Γυμνάσιο • Λύκειο

ΚΟΛΛΕΓΙΟ ΑΘΗΝΩΝ • ΚΟΛΛΕΓΙΟ ΨΥΧΙΚΟΥ • ΝΗΠΙΑΓΩΓΕΙΟ Ι.Μ.ΚΑΡΡΑΣ

1925  
**ΛΥΚΕΙΟ ΚΟΛΛΕΓΙΟΥ ΨΥΧΙΚΟΥ**

## Κατανομή Επιτυχόντων '22

ΣΧΟΛΗ	ΠΛΗΘΟΣ	%
ΝΟΜΙΚΗ	14	16,1%
ΙΑΤΡΙΚΗ	6	6,9%
Ε.Μ.Π	9	10,3%
ΠΟΛΥΤΕΧΝΙΚΕΣ ΣΧΟΛΕΣ (ΕΚΤΟΣ Ε.Μ.Π.)	12	13,8%
ΦΑΡΜΑΚΕΥΤΙΚΗ	1	1,1%
ΟΔΟΝΤΙΑΤΡΙΚΗ - ΚΤΗΝΙΑΤΡΙΚΗ	2	2,3%
ΒΙΟΛΟΓΙΑ-ΒΙΟΑΤΡΙΚΗ	2	2,3%
ΟΙΚΟΝΟΜΙΑΣ & ΔΙΟΙΚΗΣΗΣ ΕΠΙΧΕΙΡΗΣΕΩΝ	15	17,2%
ΚΟΙΝΩΝΙΚΕΣ-ΠΟΛΙΤΙΚΕΣ ΕΠΙΣΤΗΜΕΣ	10	11,5%
ΕΠΙΚΟΙΝΩΝΙΑΣ – ΜΕΣΩΝ & ΠΟΛΙΤΙΣΜΟΥ	2	2,3%
ΦΥΣΙΚΟΜΑΘΗΜΑΤΙΚΕΣ ΣΧΟΛΕΣ	2	2,3%
ΝΑΥΤΙΛΙΑΚΑ	2	2,3%
ΕΠΙΣΤΗΜΕΣ ΔΙΑΙΤΟΛΟΓΙΑΣ - ΔΙΑΤΡΟΦΗΣ	1	1,1%
ΕΠΙΣΤΗΜΕΣ ΦΥΣΙΚΗΣ ΑΓΩΓΗΣ	1	1,1%
ΠΛΗΡΟΦΟΡΙΚΗ	1	1,1%
ΦΥΣΙΚΟΘΕΡΑΠΕΙΑΣ-ΝΟΣΗΛΕΥΤΙΚΗ	2	2,3%
ΑΛΛΕΣ ΣΧΟΛΕΣ	5	5,7%
<b>ΣΥΝΟΛΟ</b>	<b>87</b>	<b>100%</b>

# Κατανομή Επιτυχόντων '22

Κολλεγίου Ψυχικού σε Ελληνικά Πανεπιστήμια (περιοχές)

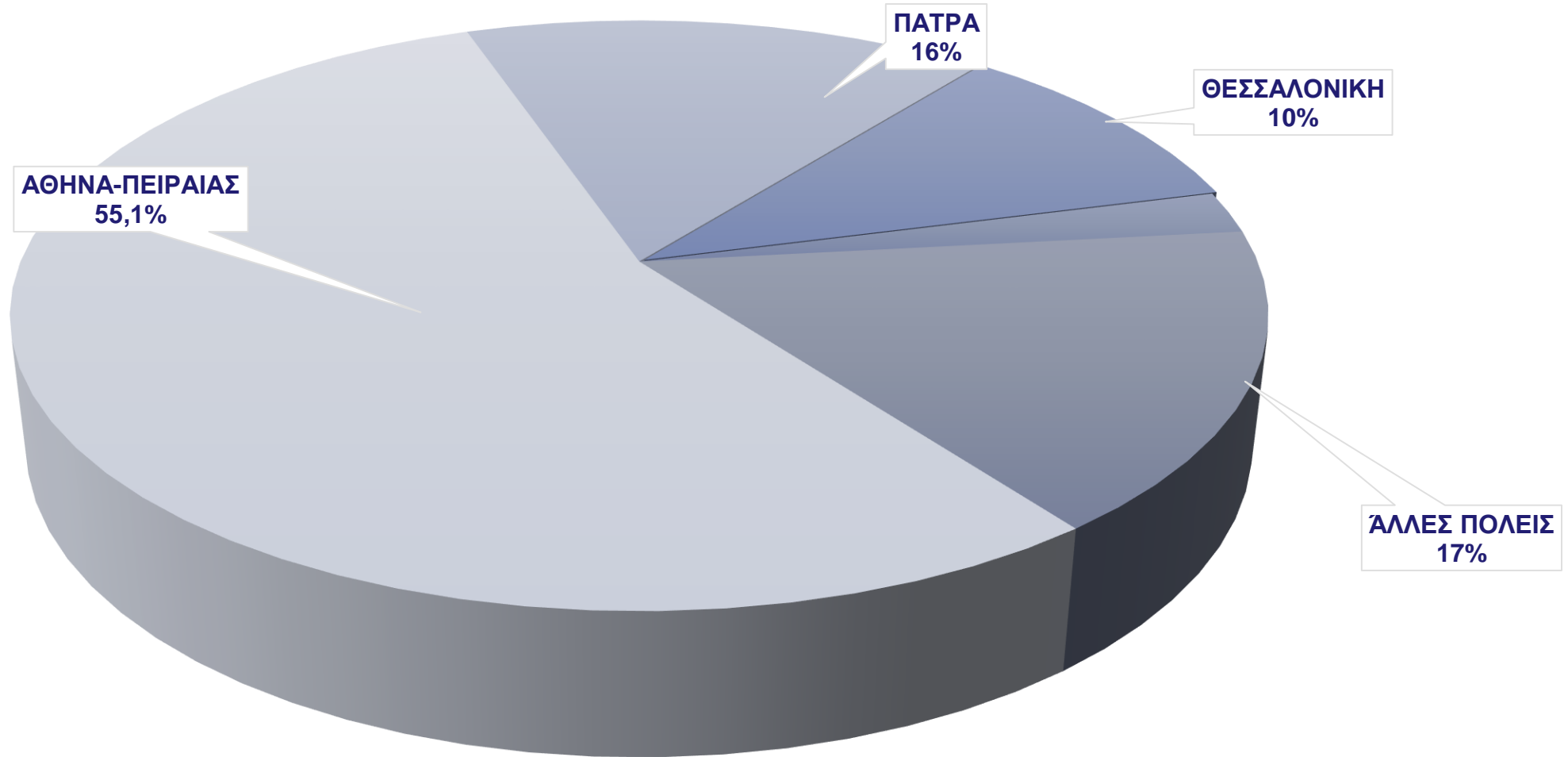

**ΚΟΛΛΕΓΙΟ ΑΘΗΝΩΝ**

Ελληνο-Αμερικανικό Εκπαιδευτικό Ίδρυμα

Νηπιαγωγείο • Δημοτικό • Γυμνάσιο • Γενικό Λύκειο • I.B.

ΚΟΛΛΕΓΙΟ ΑΘΗΝΩΝ • ΚΟΛΛΕΓΙΟ ΨΥΧΙΚΟΥ • ΝΗΠΙΑΓΩΓΕΙΟ Ι.Μ. ΚΑΡΡΑΣ

1925

**ΛΥΚΕΙΟ ΚΟΛΛΕΓΙΟΥ ΨΥΧΙΚΟΥ**



1925

**ΚΟΛΛΕΓΙΟ ΑΘΗΝΩΝ**

Ελληνο-Αμερικανικό Εκπαιδευτικό Ίδρυμα

Νηπιαγωγείο • Δημοτικό • Γυμνάσιο • Λύκειο

ΚΟΛΛΕΓΙΟ ΑΘΗΝΩΝ • ΚΟΛΛΕΓΙΟ ΨΥΧΙΚΟΥ • ΝΗΠΙΑΓΩΓΕΙΟ Ι.Μ. ΚΑΡΡΑΣ

**ΛΥΚΕΙΟ ΚΟΛΛΕΓΙΟΥ ΨΥΧΙΚΟΥ**

- ✔ Εισαγωγή αποφοίτων 2022 Γενικού Λυκείου στην Τριτοβάθμια Εκπαίδευση του Εξωτερικού





## Εισαγωγή αποφοίτων 2022

Γενικού Λυκείου  
στην Τριτοβάθμια Εκπαίδευση του Εξωτερικού



**ΚΟΛΛΕΓΙΟ ΑΘΗΝΩΝ**

Ελληνο-Αμερικανικό Εκπαιδευτικό Ίδρυμα

Νηπιαγωγείο • Δημοτικό • Γυμνάσιο • Λύκειο  
ΚΟΛΛΕΓΙΟ ΑΘΗΝΩΝ • ΚΟΛΛΕΓΙΟ ΨΥΧΙΚΟΥ • ΝΗΠΙΑΓΩΓΕΙΟ Ι.Μ.ΚΑΡΡΑΣ

1925

**ΛΥΚΕΙΟ ΚΟΛΛΕΓΙΟΥ ΨΥΧΙΚΟΥ**

ΠΑΝΕΠΙΣΤΗΜΙΟ	ΑΠΟΦΟΙΤΟΙ
MIT	1*
Columbia University	1*
Georgia Institute of Technology	1*
University of Pennsylvania	1
NY University – AD	1*
University of Chicago	1*
UC Los Angeles	1
University of North Carolina	1*
Loyola Marymount University	2
Bentley University	1
UC Santa Barbara	1

# 12

**ΑΠΟΦΟΙΤΟΙ**

Από τους **12** αποφοίτους, που πέτυχαν την εισαγωγή τους σε Πανεπιστήμια των Η.Π.Α, **6** έδωσαν Πανελλαδικές Εξετάσεις και πέτυχαν την εισαγωγή τους και σε ελληνικό Πανεπιστήμιο.

Οι απόφοιτοι που πέτυχαν στις Πανελλαδικές και στόχευσαν μέσω του Γενικού Λυκείου και Πανεπιστήμια των Η.Π.Α σημειώνονται στον παραπάνω πίνακα με αστερίσκο (\*)

## Εισαγωγή αποφοίτων 2022

Γενικού Λυκείου στην Τριτοβάθμια Εκπαίδευση του Εξωτερικού



**ΚΟΛΛΕΓΙΟ ΑΘΗΝΩΝ**

Ελληνο-Αμερικανικό Εκπαιδευτικό Ίδρυμα

Νηπιαγωγείο • Δημοτικό • Γυμνάσιο • Λύκειο

ΚΟΛΛΕΓΙΟ ΑΘΗΝΩΝ • ΚΟΛΛΕΓΙΟ ΨΥΧΙΚΟΥ • ΝΗΠΙΑΓΩΓΕΙΟ Ι.Μ. ΚΑΡΡΑΣ

1925

**ΛΥΚΕΙΟ ΚΟΛΛΕΓΙΟΥ ΨΥΧΙΚΟΥ**

### U.K.

ΠΑΝΕΠΙΣΤΗΜΙΟ	ΑΠΟΦΟΙΤΟΙ
UCL (University College London)	1
University of Manchester	1
University of Southampton	1*
University of Surrey	1
University of Reading	1*
University of Sheffield	2 (1*)
University of Plymouth	1
University of Kent	1
University of Westminster	1
Kingston University	1
Royal Central School of Speech & Drama University of London	1

### Europe

ΠΑΝΕΠΙΣΤΗΜΙΟ	ΑΠΟΦΟΙΤΟΙ
ΕΠΘ Ζυρίχη (Ελβετία)	1*
Tilburg Ολλανδία	1
Erasmus Rotterdam Ολλανδία	3 (1*)
Leiden Ολλανδία	1*
Vrije University of Amsterdam Ολλανδία	1
Bocconi ΙΤΑΛΙΑ	6 (2*)
ESPC Business School Γαλλία	1
Grand Ecole Science Po1 Γαλλία	1
European University Κύπρος	5 (1*)
University of Medicine and Pharmacy Ρουμανία	2

Από τους 26 αποφοίτους, που πέτυχαν την εισαγωγή τους σε Πανεπιστήμια της Βρετανίας και άλλων ευρωπαϊκών χωρών, οι 9 έδωσαν Πανελλαδικές Εξετάσεις και πέτυχαν την εισαγωγή τους και σε ελληνικά Πανεπιστήμια. Οι 9 απόφοιτοι που πέτυχαν στις Πανελλαδικές και στόχευσαν μέσω του Γενικού Λυκείου και Πανεπιστήμια της Βρετανίας και άλλων ευρωπαϊκών χωρών σημειώνονται με αστερίσκο (\*)

# 34

**ΑΠΟΦΟΙΤΟΙ**



**ΚΟΛΛΕΓΙΟ ΑΘΗΝΩΝ**

Ελληνο-Αμερικανικό Εκπαιδευτικό Ίδρυμα

Νηπιαγωγείο • Δημοτικό • Γυμνάσιο • Λύκειο

ΚΟΛΛΕΓΙΟ ΑΘΗΝΩΝ • ΚΟΛΛΕΓΙΟ ΨΥΧΙΚΟΥ • ΝΗΠΙΑΓΩΓΕΙΟ Ι.Μ. ΚΑΡΡΑΣ

1925

**ΛΥΚΕΙΟ ΚΟΛΛΕΓΙΟΥ ΨΥΧΙΚΟΥ**

## ΜΕΡΟΣ Β'

- ✓ ΥΠΟΣΤΗΡΙΞΗ ΜΑΘΗΤΩΝ  
ΓΙΑ ΠΡΟΣΒΑΣΗ ΣΕ ΠΑΝΕΠΙΣΤΗΜΙΑ ΤΟΥ ΕΞΩΤΕΡΙΚΟΥ





# **ΥΠΟΣΤΗΡΙΞΗ ΜΑΘΗΤΩΝ Γ Λυκείου**

**ΓΙΑ ΤΗΝ ΕΙΣΑΓΩΓΗ ΤΟΥΣ ΣΤΑ ΠΑΝΕΠΙΣΤΗΜΙΑ ΤΟΥ ΕΞΩΤΕΡΙΚΟΥ**

**UK  
University Applications  
Counseling Office  
(UACO)**

**A. Ζαφειρέλης Α έως Κ  
Μ. Πιππαρά Λ έως Ω  
EUROPE  
Philip Walker Α έως Ω**

**Γραφείο 024, Μπενάκειο  
Τηλέφωνο: 210 – 67 98 254**

**Διευθύντρια  
Μαρία Βέργου**

**USA & CANADA  
University Applications  
Counseling Office  
(UACO)**

**V. Regalado Α έως Κ  
Γ. Δαρειώτης Λ έως Ω**



# **ΥΠΟΣΤΗΡΙΞΗ ΜΑΘΗΤΩΝ Β Λυκείου**

**ΓΙΑ ΤΗΝ ΕΙΣΑΓΩΓΗ ΤΟΥΣ ΣΤΑ ΠΑΝΕΠΙΣΤΗΜΙΑ ΤΟΥ ΕΞΩΤΕΡΙΚΟΥ**

**UK / EUROPEAN  
University Applications  
Counseling Office  
(UACO)**

**A. Ζαφειρέλης Α έως Ι, Λ & Ν**

**Μ. Πιπταρά Κ,Μ,Ξ,Ο,Ρ & Χ**

**Philip Walker Π,Σ,Τ,Φ**

**Γραφείο 024, Μπενάκειο  
Τηλέφωνο: 210 – 67 98 254**

**Διευθύντρια  
Μαρία Βέργου**

**USA & CANADA  
University Applications  
Counseling Office  
(UACO)**

**V. Regalado Α έως Ι, Λ & Ν**

**Δ. Παναγοπούλου Κ,Μ,Ξ,Ο,Ρ & Χ**

**Γ. Δαρειώτης Π,Σ,Τ,Φ**



# ΥΠΟΣΤΗΡΙΞΗ ΜΑΘΗΤΩΝ

## ΕΝΗΜΕΡΩΣΕΙΣ ΓΟΝΕΩΝ ΑΠΟ ΤΟ UACO

**UK / EUROPEAN  
University Applications  
Counseling Office  
(UACO)**

**20/10/2022**

**USA & CANADA  
University Applications  
Counseling Office  
(UACO)**

**20/10/2022**



**ΚΟΛΛΕΓΙΟ ΑΘΗΝΩΝ**

Ελληνο-Αμερικανικό Εκπαιδευτικό Ίδρυμα

Νηπιαγωγείο • Δημοτικό • Γυμνάσιο • Λύκειο

ΚΟΛΛΕΓΙΟ ΑΘΗΝΩΝ • ΚΟΛΛΕΓΙΟ ΨΥΧΙΚΟΥ • ΝΗΠΙΑΓΩΓΕΙΟ Ι.Μ. ΚΑΡΡΑΣ

1925

**ΛΥΚΕΙΟ ΚΟΛΛΕΓΙΟΥ ΨΥΧΙΚΟΥ**

## ΜΕΡΟΣ Γ '

☑ ΛΥΚΕΙΟ ΚΟΛΛΕΓΙΟΥ ΨΥΧΙΚΟΥ: ΧΩΡΟΤΑΞΙΑ





**INTERNATIONAL  
BACCALAUREATE  
DIPLOMA PROGRAMME  
(IB Building)**

**ΓΕΝΙΚΟ ΛΥΚΕΙΟ  
(1ος & 2ος όροφος  
Μπενακείου)**

**IB Diploma Programme  
Ισόγειο Μπενακείου**



**ΜΠΕΝΑΚΕΙΟ ΔΙΔΑΚΤΗΡΙΟ**  
**Δυτική Πτέρυγα**  
**ΚΟΛΛΕΓΙΟ ΨΥΧΙΚΟΥ**

**ΜΠΕΝΑΚΕΙΟ ΔΙΔΑΚΤΗΡΙΟ**  
**Ανατολική Πτέρυγα**





**Το  
Γενικό Λύκειο  
Κολλεγίου  
Ψυχικού  
στο «Μπενάκειο»**



**Ισόγειο:**

- Γραφείο Συμβ/κής & Μαθησιακών Δυσκολιών (027)
- Αίθουσα Ψηφιακής Συνεργασίας (Lab 017)

**Μεσοπάτωμα:**

- Γραφείο IB DP Head and IB Programmes Director (134)
- Γραφεία Καθηγητών (126, 130)

**1<sup>ος</sup> όροφος:**

- Γραφείο Διευθυντή (121)
- Γραφείο Υποδιευθύντριας (144)
- Γραφεία Προϊσταμένων (148, 152)
- Γραφείο Συμβ/κής και ΕΠ (129)
- Γραμματείες (140 & 144)
- Αίθουσες Α' τάξης & Γ'5-Γ'6
- Γραφείο Καθηγητών (138)

**2<sup>ος</sup> όροφος:**

- Γραφείο Αναπληρωτή Διευθυντή (230)
- Γραμματεία (231)
- Γραφείο Συμβ/κής & ΕΠ (238)
- Αίθουσες τάξεων Β' & Γ'

**Σοφίτα:**

- Εργαστήρια Φυσ. Επιστημών και Πληροφορικής (302, 303)
- Αίθουσα Μουσικής (321)



**ΚΟΛΛΕΓΙΟ ΑΘΗΝΩΝ**

Ελληνο-Αμερικανικό Εκπαιδευτικό Ίδρυμα

Νηπιαγωγείο • Δημοτικό • Γυμνάσιο • Λύκειο

ΚΟΛΛΕΓΙΟ ΑΘΗΝΩΝ • ΚΟΛΛΕΓΙΟ ΨΥΧΙΚΟΥ • ΝΗΠΙΑΓΩΓΕΙΟ Ι.Μ. ΚΑΡΡΑΣ

1925

**ΛΥΚΕΙΟ ΚΟΛΛΕΓΙΟΥ ΨΥΧΙΚΟΥ**

## ΜΕΡΟΣ Δ'

✔ ΛΥΚΕΙΟ ΚΟΛΛΕΓΙΟΥ ΨΥΧΙΚΟΥ 2022 - 2023



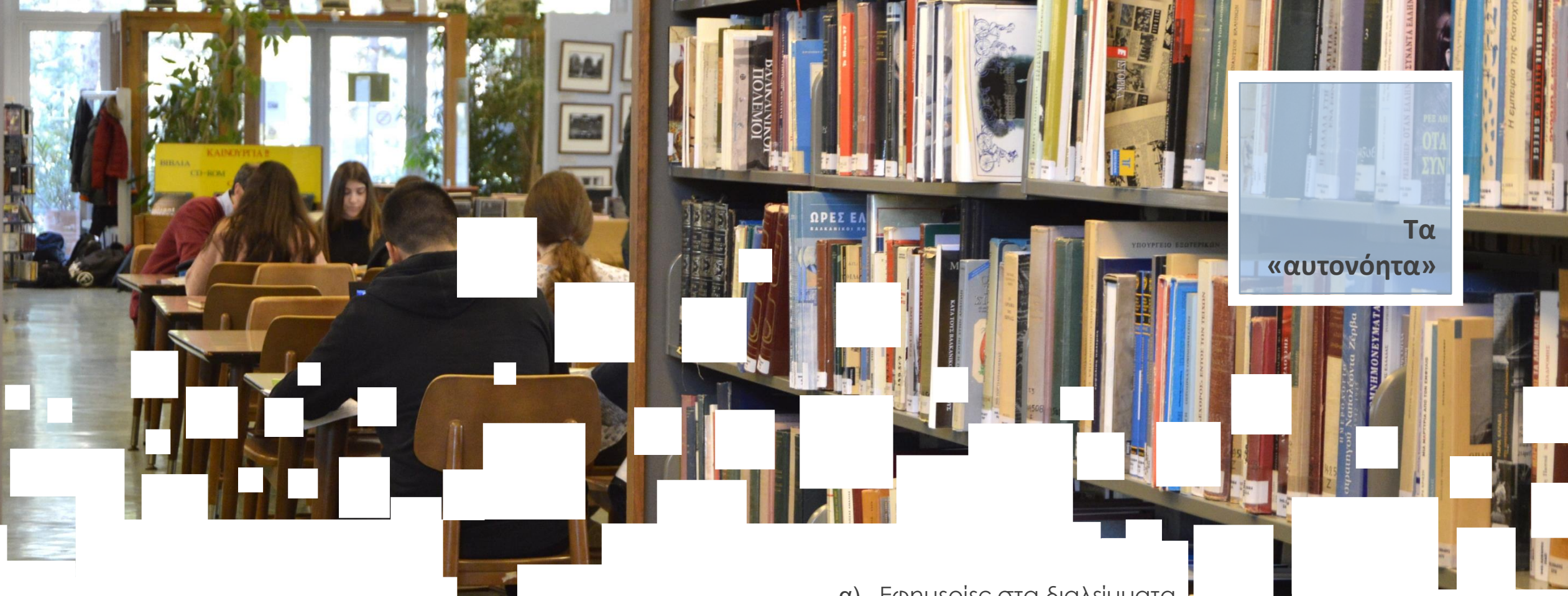

Τα  
«αυτονόητα»

**Έχετε εμπιστευτεί τα παιδιά σας στο Σχολείο μας:**

- α) Εφημερίες στα διαλείμματα
- β) Σχέδια εκκένωσης κτιρίων
- γ) Σχέδιο ενημέρωσης σε έκτακτες περιπτώσεις («Ξενοκράτης»)
- δ) Υγεία – Έγκαιρη & έγκυρη Ενημέρωση Σχολείου

**Ατομικά Δελτία Υγείας Μαθητών**

Έγγραφη ενημέρωση Διεύθυνσης: επικαιροποίηση εγγράφων σε περίπτωση αλλαγής κατάστασης υγείας



**ΚΟΛΛΕΓΙΟ ΑΘΗΝΩΝ**

Ελληνο-Αμερικανικό Εκπαιδευτικό Ίδρυμα

Νηπιαγωγείο • Δημοτικό • Γυμνάσιο • Λύκειο

ΚΟΛΛΕΓΙΟ ΑΘΗΝΩΝ • ΚΟΛΛΕΓΙΟ ΨΥΧΙΚΟΥ • ΝΗΠΙΑΓΩΓΕΙΟ Ι.Μ. ΚΑΡΡΑΣ

1925

**ΛΥΚΕΙΟ ΚΟΛΛΕΓΙΟΥ ΨΥΧΙΚΟΥ**

- ✔ **ΣΤΟΧΟΙ ΤΟΥ ΣΧΟΛΕΙΟΥ: Αγωγή  
ΔΡΑΣΤΗΡΙΟΤΗΤΕΣ και ΘΕΣΜΟΙ του Ε.Ε.Ι.**





## **ΚΑΘΗΓΗΤΕΣ ΣΥΜΒΟΥΛΟΙ Β΄ - ΤΜΗΜΑ ΣΥΜΒΟΥΛΕΥΤΙΚΗΣ**

**Τμήμα Συμβουλευτικής και ΣΕΠ**

**κ. Μ. Αλιβιζάτου (Γρ. 027)**

**κ. Ι. Κανόνη (Γρ. 129)**

**κ. Λ. Παπαγιαννοπούλου (Γρ. 238)**

**Καθηγητές Σύμβουλοι Β΄ Λυκείου**

**Β΄1: κ. Λ. Καίσαρης**

**Β΄2: κ. Ι. Παπαδόπουλος**

**Β΄3: κ. Π. Καραστάθης**

**Β΄4: κ. Μ. Χατζητάσκος**

**Β΄5: κ. Π. Στατήρης**

**Β΄6: κ. Β. Καρκαντζού**

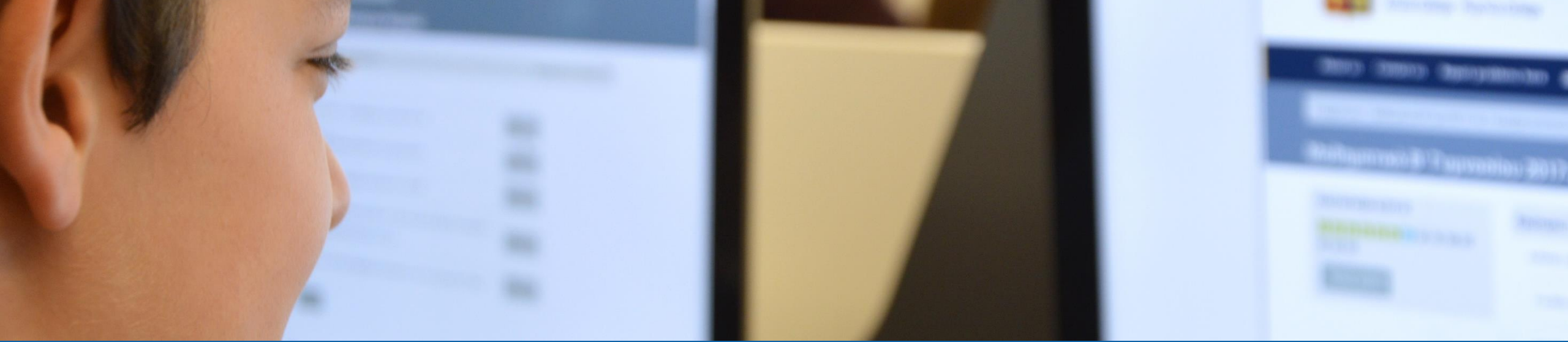

## **ΚΑΘΗΓΗΤΕΣ ΣΥΜΒΟΥΛΟΙ Γ΄ - ΤΜΗΜΑ ΣΥΜΒΟΥΛΕΥΤΙΚΗΣ**

**Τμήμα Συμβουλευτικής και ΣΕΠ**

**κ. Μ. Αλιβιζάτου (Γρ. 027)**

**κ. Ι. Κανόνη (Γρ. 129)**

**κ. Λ. Παπαγιαννοπούλου (Γρ. 238)**

**Καθηγητές Σύμβουλοι Γ΄ Λυκείου**

**Γ΄1: κ. Ν. Σμυρνιός**

**Γ΄2: κ. Ε. Μπαλαδάκη**

**Γ΄3: κ. Α. Πετρόπουλος**

**Γ΄4: κ. Χ. Ζήκος**

**Γ΄5: κ. Β. Καρκαλέτσου**

**Γ΄6: κ. Δ. Κοντοσταυλάκη**

**Γ΄7: κ. Ε. Σκαβέντζου**

**Γ΄8: κ. Δ. Σκαρλάτος**

# ΕΚΔΗΛΩΣΕΙΣ - ΚΟΛΛΕΓΙΑΚΟΙ ΘΕΣΜΟΙ



ΡΗΤΟΡΙΚΟΙ ΔΙΑΓΩΝΙΣΜΟΙ

**A' : 3 Ιεραρχών**

**B' & IB1: 25ης Μαρτίου**

**Γ' & IB2: Howland και Delta**



ΚΟΛΛΕΓΙΑΚΟΣ ΜΑΡΑΘΩΝΙΟΣ



ΜΟΡΦΩΤΙΚΕΣ ΕΠΙΣΚΕΨΕΙΣ

**A' Μορφωτική: 10 Νοεμβρίου 2022**

**B' Μορφωτική: 17 Μαρτίου 2023**



ΕΞΟΡΜΗΣΗ :



ΑΘΛΗΤΙΚΟΙ ΑΓΩΝΕΣ

Δέλτεια: Αγώνες Στίβου

Γαβριήλεια: Αγώνες Κολύμβησης



"A" ASSOCIATION



ΠΑΝΗΓΥΡΙ 2023 31 Μαρτίου-2 Απριλίου 2023



ΑΠΟΦΟΙΤΗΣΗ (Διακρίσεις)

-13-07-2023

Valedictorian, Salutatorian

Ακαδημαϊκά Βραβεία & Έπαινοι





# ΟΜΙΛΟΙ

## Ενδεικτικά:

Ιστορίας Τέχνης Πολιτισμού & Βυζαντινών Μνημείων

Λαογραφικός

Recycle Today

Science in Europe

Ιστορίας και Πολιτισμού του Αγίου Όρους

CERN

Λογοτεχνία και Κινηματογράφος



**ΜΑΘΗΤΙΚΕΣ ΕΚΔΟΣΕΙΣ**

**ΘΗΣΑΥΡΟΣ**

**IB Visions**

**Πρό[σ]κληση**

**Punchline**



## **ΑΠΟΓΕΥΜΑΤΙΝΕΣ ΠΡΟΑΙΡΕΤΙΚΕΣ ΔΡΑΣΤΗΡΙΟΤΗΤΕΣ & SCHOLASTIC ARTITUDE TEST (S.A.T.)**

### **Α.Π.Δ.**

**Β' Λυκείου:**

**Κάθε Τρίτη**

Μαθηματική Σκέψη

Φιλοσοφική Σκέψη

**Κάθε Πέμπτη**

Αλγοριθμική Σκέψη

**Κάθε Παρασκευή**

Υπολογιστική Σκέψη

### **SATs (Β' Λυκείου)**

SAT R.T. (Language) – κάθε Πέμπτη

SAT R.T. (Math) – κάθε Παρασκευή

**ΕΝΑΡΞΗ  
20/9/2022**

# ΑΠΟΓΕΥΜΑΤΙΝΕΣ ΠΡΟΑΙΡΕΤΙΚΕΣ ΔΡΑΣΤΗΡΙΟΤΗΤΕΣ Έναρξη: 4/10/2022



## ΤΡΙΤΗ

- Unplugged Orchestra
- Όμιλος Νεανικής Επιχειρηματικότητας
- Όμιλος MUN
- Forensics Club



## ΠΕΜΠΤΗ

- Θεατρική Ομάδα
- Forensics Club
- Όμιλος Unesco
- Ομάδα Οικονομικής σκέψης
- College Symphony Orchestra
- Μπάντα Κρουστών
- Euso Lab



## ΠΑΡΑΣΚΕΥΗ

- Guitar Project
- Ομάδα Σύγχρονου και Έντεχνου Χορωδιακού Τραγουδιού



**ΚΟΛΛΕΓΙΟ ΑΘΗΝΩΝ**

Ελληνο-Αμερικανικό Εκπαιδευτικό Ίδρυμα

Νηπιαγωγείο • Δημοτικό • Γυμνάσιο • Λύκειο

ΚΟΛΛΕΓΙΟ ΑΘΗΝΩΝ • ΚΟΛΛΕΓΙΟ ΨΥΧΙΚΟΥ • ΝΗΠΙΑΓΩΓΕΙΟ Ι.Μ. ΚΑΡΡΑΣ

1925

**ΛΥΚΕΙΟ ΚΟΛΛΕΓΙΟΥ ΨΥΧΙΚΟΥ**

# ΚΑΝΟΝΕΣ ΣΧΟΛΙΚΗΣ ΖΩΗΣ



**Πλαίσιο σε σχέση με:** Το εκπαιδευτικό έργο, τη λειτουργία της τάξης, τη συναναστροφή με συμμαθητές και τους εργαζομένους στο Σχολείο, τη ζωή μέσα στο Σχολείο (εμφάνιση), την παρουσία σε εξωδιδασκτικές δραστηριότητες.

Η αρχή στην οποία βασίζεται το πλαίσιο καθημερινής λειτουργίας είναι:

**ο σεβασμός**



## ΦΟΙΤΗΣΗ - ΣΥΝΕΠΕΙΑ

Ο χαρακτηρισμός φοίτησης των μαθητών Δημοσίων και Ιδιωτικών Λυκείων ορίζεται από το άρθρο 28 της Υ.Α. 79942/ΓΔ4/21-5-2019, η οποία αναφέρει τα εξής:

- Σύμφωνα με το άρθρο 29, κατά τον χαρακτηρισμό φοίτησης οι απουσίες δεν διακρίνονται σε δικαιολογημένες και αδικαιολόγητες.
- Επαρκής χαρακτηρίζεται η φοίτηση μαθητών/τριών, εφόσον το σύνολο των απουσιών του/της δεν υπερβαίνει τις εκατόν δεκατέσσερις (114).

Στο Σχολείο μας, που εφαρμόζει διευρυμένο πρόγραμμα τριάντα οκτώ (38) διδακτικών ωρών ανά εβδομάδα, ισχύουν τα εξής:

**Α΄- Β΄ Λυκείου & IB Year 1** (εβδομαδιαίες διδακτικές ώρες ΥΠΠΕΘ: 35)

Επαρκής χαρακτηρίζεται η φοίτηση μαθητών/τριών εφόσον το σύνολο των απουσιών του/της **δεν** υπερβαίνει τις **εκατόν είκοσι τέσσερις (124)**.

**Γ΄ Λυκείου & IB Year 2** (εβδομαδιαίες διδακτικές ώρες ΥΠΠΕΘ: 32)

Επαρκής χαρακτηρίζεται η φοίτηση μαθητών/τριών εφόσον το σύνολο των απουσιών του/της **δεν** υπερβαίνει τις **εκατόν τριάντα πέντε (135)**.



**ΚΟΛΛΕΓΙΟ ΑΘΗΝΩΝ**

Ελληνο-Αμερικανικό Εκπαιδευτικό Ίδρυμα

Νηπιαγωγείο • Δημοτικό • Γυμνάσιο • Λύκειο

ΚΟΛΛΕΓΙΟ ΑΘΗΝΩΝ • ΚΟΛΛΕΓΙΟ ΨΥΧΙΚΟΥ • ΝΗΠΙΑΓΩΓΕΙΟ Ι.Μ. ΚΑΡΡΑΣ

1925

**ΛΥΚΕΙΟ ΚΟΛΛΕΓΙΟΥ ΨΥΧΙΚΟΥ**

## ΜΕΡΟΣ Ε΄

- ✔ **ΣΤΟΧΟΙ ΤΟΥ ΣΧΟΛΕΙΟΥ:** Εκπαίδευση  
ΑΚΑΔΗΜΑΪΚΟ ΠΡΟΓΡΑΜΜΑ Β΄- Γ΄ ΛΥΚΕΙΟΥ





Μάθημα Γενικής Παιδείας		ΩΡΕΣ ΥΠΑΙΘ	ΚΟΛΛΕΓΙΑΚΗ ΕΝΙΣΧΥΣΗ
1.	Ελληνική Γλώσσα Αρχαία Ελληνική Γλώσσα και Γραμματεία (2) Νεοελληνική Γλώσσα (2) Νεοελληνική Λογοτεχνία (2)	6	1/-
2.	Θρησκευτικά	2	-
3.	Ιστορία	2	-
4.	Μαθηματικά Άλγεβρα (3) Γεωμετρία (2)	5	-/1
5.	ΑΓΓΛΙΚΑ	2	1
6.	Φυσικές Επιστήμες Φυσική (2) Χημεία (2) Βιολογία (2)	6	-
7.	Φυσική Αγωγή	2	
9.	2 <sup>η</sup> Ξένη Γλώσσα (Γαλλικά ή Γερμανικά)	1	-
10.	Αρχές της Επιστήμης των Η/Υ	2	-
11.	Φιλοσοφία	2	-
		<b>ΣΥΝΟΛΟ: 30</b>	<b>ΣΥΝΟΛΟ: 32</b>

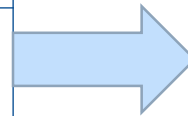

## Ακαδημαϊκό πρόγραμμα Β' Λυκείου

Ομάδα μαθημάτων Προσανατολισμού Ανθρωπιστικών Σπουδών	ΩΡΕΣ ΥΠΑΙΘ	ΚΟΛΛΕΓΙΑΚΗ ΕΝΙΣΧΥΣΗ
1 Αρχαία Ελληνική Γλώσσα και Γραμματεία	3	1
2 Λατινικά	2	-
<b>ΣΥΝΟΛΟ</b>	<b>5</b>	<b>6</b>

Ομάδα μαθημάτων Προσανατολισμού Θετικών Σπουδών	ΩΡΕΣ ΥΠΑΙΘ	ΚΟΛΛΕΓΙΑΚΗ ΕΝΙΣΧΥΣΗ
1 Φυσική	2	1
2 Μαθηματικά	3	-
<b>ΣΥΝΟΛΟ</b>	<b>5</b>	<b>6</b>





**ΚΟΛΛΕΓΙΟ ΑΘΗΝΩΝ**

Ελληνο-Αμερικανικό Εκπαιδευτικό Ίδρυμα

Νηπιαγωγείο • Δημοτικό • Γυμνάσιο • Λύκειο

ΚΟΛΛΕΓΙΟ ΑΘΗΝΩΝ • ΚΟΛΛΕΓΙΟ ΨΥΧΙΚΟΥ • ΝΗΠΙΑΓΩΓΕΙΟ Ι.Μ. ΚΑΡΡΑΣ

1925

**ΛΥΚΕΙΟ ΚΟΛΛΕΓΙΟΥ ΨΥΧΙΚΟΥ**

## Ακαδημαϊκό πρόγραμμα Γ ' Λυκείου

Μαθήματα Γενικής Παιδείας		Ώρες ΥΠΑΙΘ	Κολλεγιακή ενίσχυση
1.	Θρησκευτικά	1	
2.	Νεοελληνική Γλώσσα		
3.	Νεοελληνική Λογοτεχνία	6	1
4.	Αγγλικά	2	-
5.	Φυσική Αγωγή	3	-
6.	Ιστορία (το διδάσκονται οι μαθητές που επιλέγουν την Ομάδα Προσανατολισμού Θετικών Σπουδών και Σπουδών Υγείας και την Ομάδα Προσανατολισμού Σπουδών Οικονομίας και Πληροφορικής)	2	-
6.	Μαθηματικά (το διδάσκονται οι μαθητές που επιλέγουν την Ομάδα Προσανατολισμού Ανθρωπιστικών Σπουδών)	2	



**ΚΟΛΛΕΓΙΟ ΑΘΗΝΩΝ**

Ελληνο-Αμερικανικό Εκπαιδευτικό Ίδρυμα

Νηπιαγωγείο • Δημοτικό • Γυμνάσιο • Λύκειο

ΚΟΛΛΕΓΙΟ ΑΘΗΝΩΝ • ΚΟΛΛΕΓΙΟ ΨΥΧΙΚΟΥ • ΝΗΠΙΑΓΩΓΕΙΟ Ι.Μ. ΚΑΡΡΑΣ

1925

**ΛΥΚΕΙΟ ΚΟΛΛΕΓΙΟΥ ΨΥΧΙΚΟΥ**

## Ακαδημαϊκό πρόγραμμα Γ ' Λυκείου

Ομάδα μαθημάτων Προσανατολισμού Ανθρωπιστικών Σπουδών (1 <sup>ο</sup> Ε.Π)		Ώρες ΥΠΑΙΘ	Κολλεγιακή ενισχυση
1.	Αρχαία Ελληνική Γλώσσα	6	2
2.	Λατινικά	6	1
3.	Ιστορία	6	2

**ΜΑΘΗΜΑΤΑ ΟΜΑΔΑΣ  
ΠΡΟΣΑΝΑΤΟΛΙΣΜΟΥ  
ΑΝΘΡΩΠΙΣΤΙΚΩΝ  
ΕΠΙΣΤΗΜΩΝ  
(ΥΠΟΨΗΦΙΟΙ 1<sup>ου</sup> Ε.Π)**



**ΚΟΛΛΕΓΙΟ ΑΘΗΝΩΝ**

Ελληνο-Αμερικανικό Εκπαιδευτικό Ίδρυμα

Νηπιαγωγείο • Δημοτικό • Γυμνάσιο • Λύκειο

ΚΟΛΛΕΓΙΟ ΑΘΗΝΩΝ • ΚΟΛΛΕΓΙΟ ΨΥΧΙΚΟΥ • ΝΗΠΙΑΓΩΓΕΙΟ Ι.Μ. ΚΑΡΡΑΣ

1925

**ΛΥΚΕΙΟ ΚΟΛΛΕΓΙΟΥ ΨΥΧΙΚΟΥ**

## Ακαδημαϊκό πρόγραμμα Γ ' Λυκείου

Ομάδα μαθημάτων Προσανατολισμού Θετικών Σπουδών- (2ο Ε.Π)		Ώρες ΥΠΑΙΘ	Κολλεγιακή ενισχυση
1.	Μαθηματικά	6	2
2.	Φυσική	6	2
3.	Χημεία	6	1

**ΜΑΘΗΜΑΤΑ ΟΜΑΔΑΣ  
ΠΡΟΣΑΝΑΤΟΛΙΣΜΟΥ  
ΘΕΤΙΚΩΝ ΚΑΙ ΤΕΧΝΟΛΟΓΙΚΩΝ  
ΕΠΙΣΤΗΜΩΝ  
(ΥΠΟΨΗΦΙΟΙ 2<sup>ου</sup> Ε.Π)**



**ΚΟΛΛΕΓΙΟ ΑΘΗΝΩΝ**

Ελληνο-Αμερικανικό Εκπαιδευτικό Ίδρυμα

Νηπιαγωγείο • Δημοτικό • Γυμνάσιο • Λύκειο

ΚΟΛΛΕΓΙΟ ΑΘΗΝΩΝ • ΚΟΛΛΕΓΙΟ ΨΥΧΙΚΟΥ • ΝΗΠΙΑΓΩΓΕΙΟ Ι.Μ. ΚΑΡΡΑΣ

1925

**ΛΥΚΕΙΟ ΚΟΛΛΕΓΙΟΥ ΨΥΧΙΚΟΥ**

## Ακαδημαϊκό πρόγραμμα Γ ' Λυκείου

Ομάδα μαθημάτων Προσανατολισμού Σπουδών Υγείας (3ο Ε.Π)		Ώρες ΥΠΑΙΘ	Κολλεγιακή ενισχυση
1.	Βιολογία	6	2
2.	Φυσική	6	1
3.	Χημεία	6	2

**ΜΑΘΗΜΑΤΑ ΟΜΑΔΑΣ  
ΠΡΟΣΑΝΑΤΟΛΙΣΜΟΥ  
ΕΠΙΣΤΗΜΩΝ ΥΓΕΙΑΣ & ΖΩΗΣ  
(ΥΠΟΨΗΦΙΟΙ 3<sup>ου</sup> Ε.Π)**



**ΚΟΛΛΕΓΙΟ ΑΘΗΝΩΝ**

Ελληνο-Αμερικανικό Εκπαιδευτικό Ίδρυμα

Νηπιαγωγείο • Δημοτικό • Γυμνάσιο • Λύκειο

ΚΟΛΛΕΓΙΟ ΑΘΗΝΩΝ • ΚΟΛΛΕΓΙΟ ΨΥΧΙΚΟΥ • ΝΗΠΙΑΓΩΓΕΙΟ Ι.Μ. ΚΑΡΡΑΣ

1925

**ΛΥΚΕΙΟ ΚΟΛΛΕΓΙΟΥ ΨΥΧΙΚΟΥ**

## Ακαδημαϊκό πρόγραμμα Γ ' Λυκείου

Ομάδα μαθημάτων Προσανατολισμού Σπουδών Οικονομίας και Πληροφορικής (4ο Ε.Π)		Ώρες ΥΠΑΙΘ	Κολλεγιακή ενισχυση
1.	Μαθηματικά	6	2
2.	Οικονομία	6	2
3.	Πληροφορική	6	1

**ΜΑΘΗΜΑΤΑ ΟΜΑΔΑΣ  
ΠΡΟΣΑΝΑΤΟΛΙΣΜΟΥ  
ΣΠΟΥΔΩΝ ΟΙΚΟΝΟΜΙΑΣ &  
ΠΛΗΡΟΦΟΡΙΚΗΣ  
(ΥΠΟΨΗΦΙΟΙ 4<sup>ου</sup> Ε.Π)**



**ΚΟΛΛΕΓΙΟ ΑΘΗΝΩΝ**

Ελληνο-Αμερικανικό Εκπαιδευτικό Ίδρυμα

Νηπιαγωγείο • Δημοτικό • Γυμνάσιο • Λύκειο

ΚΟΛΛΕΓΙΟ ΑΘΗΝΩΝ • ΚΟΛΛΕΓΙΟ ΨΥΧΙΚΟΥ • ΝΗΠΙΑΓΩΓΕΙΟ Ι.Μ. ΚΑΡΡΑΣ

1925

**ΛΥΚΕΙΟ ΚΟΛΛΕΓΙΟΥ ΨΥΧΙΚΟΥ**

Ελληνικής Γλώσσας  
κ. Β. Βουβονίκος

Ιστορίας & Κοινωνικών Επιστημών  
κ. Α. Γιαλελή

Μαθηματικών  
κ. Δ. Λελοβίτης

Φυσικών Επιστημών  
κ. Μ. Γαλερός

Πληροφορικής  
κ. Γ. Νικολουδάκης

Προϊσταμένη Αγγλικών Λυκείου:  
κ. Ε. Λάσκαρη

Διασχολικός Προϊστάμενος Φυσικής  
Αγωγής κ. Β. Μόσχος

Διασχολικός Προϊστάμενος Μουσικής  
κ. Σ. Τσοκάκης

Διασχολική Συντονίστρια Γαλλικών:  
κ. Μ. Χρηστίδου

Διασχολική Συντονίστρια Γερμανικών:  
κ. Κ. Αλεβιζοπούλου

**ΠΡΟΪΣΤΑΜΕΝΟΙ  
ΑΚΑΔΗΜΑΪΚΩΝ ΤΜΗΜΑΤΩΝ**

## ΑΞΙΟΛΟΓΗΣΗ ΜΑΘΗΤΗ

- Συμμετοχή στη διδακτική μαθησιακή διαδικασία.
- Επιμέλεια και ενδιαφέρον για το μάθημα.
- Επίδοση στις τετραμηνιαίες δοκιμασίες αξιολόγησης (ωριαίες γραπτές δοκιμασίες ή ανάθεση και υποβολή/παρουσίαση ατομικής ή ομαδικής συνθετικής ή διαθεματικής δημιουργικής εργασίας ή αξιοποίηση των χαρακτηριστικών του μοντέλου της ανεστραμμένης τάξης)
- Επίδοση στις γραπτές δοκιμασίες
- Εργασίες στο σπίτι ή το σχολείο



## ΓΡΑΠΤΕΣ ΔΟΚΙΜΑΣΙΕΣ

- **Ολιγόλεπτες** καθ' όλη τη διάρκεια του έτους με ή χωρίς προειδοποίηση των μαθητών.
- **Ωριαίες γραπτές δοκιμασίες** οι οποίες είναι:
  - Προειδοποιημένες εάν έπονται ανακεφαλαίωσης ή
  - Μη προειδοποιημένες, αν καλύπτουν ύλη που διδάχθηκε στο αμέσως προηγούμενο μάθημα.

**Διενεργούνται για κάθε μάθημα δύο (2) τετραμηνιαίες δοκιμασίες αξιολόγησης**, μία (1) κατά τη διάρκεια του 1<sup>ου</sup> τετραμήνου και μία (1) κατά τη διάρκεια του 2<sup>ου</sup> τετραμήνου, με εξαίρεση το μάθημα της Φυσικής Αγωγής στο οποίο δεν διενεργείται τετραμηνιαία δοκιμασία αξιολόγησης.

**Το πρόγραμμα διεξαγωγής των ωριαίων διαγωνισμάτων τετραμήνου για όλα τα μαθήματα ανακοινώνεται έγκαιρα και αναρτάται στον πίνακα ανακοινώσεων του τμήματος**

- Προαγωγικές εξετάσεις Μαΐου-Ιουνίου







**ΚΟΛΛΕΓΙΟ ΑΘΗΝΩΝ**

Ελληνο-Αμερικανικό Εκπαιδευτικό Ίδρυμα

Νηπιαγωγείο • Δημοτικό • Γυμνάσιο • Λύκειο

ΚΟΛΛΕΓΙΟ ΑΘΗΝΩΝ • ΚΟΛΛΕΓΙΟ ΨΥΧΙΚΟΥ • ΝΗΠΙΑΓΩΓΕΙΟ Ι.Μ. ΚΑΡΡΑΣ

1925

ΛΥΚΕΙΟ ΚΟΛΛΕΓΙΟΥ ΨΥΧΙΚΟΥ

## ΠΡΟΑΓΩΓΙΚΕΣ ΕΞΕΤΑΣΕΙΣ Β' ΛΥΚΕΙΟΥ

Διεξάγονται ενδοσχολικά

Εξετάζονται (Υ.Α 102474/Δ2-9/9/2021):

1. Νέα Ελληνική Γλώσσα και Νέα Ελληνική Λογοτεχνία (τρίωρη συνεξέταση)
2. Βιολογία
3. Ιστορία
4. Άλγεβρα
5. Αγγλικά
6. Γεωμετρία
7. Μαθηματικά Προσανατολισμού (μαθητές Θετικών Σπουδών)
7. Αρχαία Προσανατολισμού (μαθητές Ανθρωπιστικών Σπουδών)
8. Φυσική Προσανατολισμού (μαθητές Θετικών Σπουδών)
8. Λατινικά Προσανατολισμού (μαθητές Ανθρωπιστικών Σπουδών)





**ΚΟΛΛΕΓΙΟ ΑΘΗΝΩΝ**

Ελληνο-Αμερικανικό Εκπαιδευτικό Ίδρυμα

Νηπιαγωγείο • Δημοτικό • Γυμνάσιο • Λύκειο

ΚΟΛΛΕΓΙΟ ΑΘΗΝΩΝ • ΚΟΛΛΕΓΙΟ ΨΥΧΙΚΟΥ • ΝΗΠΙΑΓΩΓΕΙΟ Ι.Μ. ΚΑΡΡΑΣ

1925

**ΛΥΚΕΙΟ ΚΟΛΛΕΓΙΟΥ ΨΥΧΙΚΟΥ**

## **ΥΛΗ ΚΑΙ ΠΡΟΓΡΑΜΜΑ ΠΡΟΑΓΩΓΙΚΩΝ ΕΞΕΤΑΣΕΩΝ Β' ΛΥΚΕΙΟΥ**

**Θέματα:** κοινά για όλα τα τμήματα της κάθε τάξης τα οποία ορίζονται κατά 50% από τους διδάσκοντες το μάθημα και κατά 50% από Τράπεζα Θεμάτων (Τ.Θ.Δ.Δ)

**Διάρκεια εξέτασης:** Δύο (2) ώρες (εκτός από το μάθημα Νέα Ελληνική Γλώσσα και Νέα Ελληνική Λογοτεχνία όπου η εξέταση είναι τριώρη)

**Γραπτά:** διορθώνονται από τον οικείο διδάσκοντα

**Μαθητές με διαγνωσμένες μαθησιακές δυσκολίες:**  
εξετάζονται προφορικά από τριμελή επιτροπή





**ΚΟΛΛΕΓΙΟ ΑΘΗΝΩΝ**

Ελληνο-Αμερικανικό Εκπαιδευτικό Ίδρυμα

Νηπιαγωγείο • Δημοτικό • Γυμνάσιο • Λύκειο

ΚΟΛΛΕΓΙΟ ΑΘΗΝΩΝ • ΚΟΛΛΕΓΙΟ ΨΥΧΙΚΟΥ • ΝΗΠΙΑΓΩΓΕΙΟ Ι.Μ. ΚΑΡΡΑΣ

1925

**ΛΥΚΕΙΟ ΚΟΛΛΕΓΙΟΥ ΨΥΧΙΚΟΥ**

## ΕΤΗΣΙΟΣ ΒΑΘΜΟΣ ΜΑΘΗΜΑΤΟΣ Β' ΛΥΚΕΙΟΥ

Το σχολικό έτος διαιρείται σε δύο (2) τετράμηνα:

**1ο: 12/9 - 20/1/2023**

**2ο: 21/1/2023 - 19/5/2023**

**Βαθμός μαθήματος (εάν είναι γραπτώς εξεταζόμενο)**

**ΠΡΟΦΟΡΙΚΟΣ**

Μ.Ο. ΒΑΘΜΩΝ

2 ΤΕΤΡΑΜΗΝΩΝ



**ΓΡΑΠΤΟΣ**

ΒΑΘΜΟΣ ΕΞΕΤΑΣΕΩΝ

ΜΑΪΟΥ - ΙΟΥΝΙΟΥ

**2**

**ΠΑΡΑΔΕΙΓΜΑ:**

**1° ΤΕΤΡΑΜΗΝΟ: 15 / 2° ΤΕΤΡΑΜΗΝΟ: 17** → **ΠΡΟΦΟΡΙΚΟΣ 16**

**ΕΞΕΤΑΣΕΙΣ: 13** → **ΓΡΑΠΤΟΣ 13**

**ΒΑΘΜΟΣ ΜΑΘΗΜΑΤΟΣ:** →  $\frac{(16 + 13)}{2} = 14,5$





**ΚΟΛΛΕΓΙΟ ΑΘΗΝΩΝ**

Ελληνο-Αμερικανικό Εκπαιδευτικό Ίδρυμα

Νηπιαγωγείο • Δημοτικό • Γυμνάσιο • Λύκειο

ΚΟΛΛΕΓΙΟ ΑΘΗΝΩΝ • ΚΟΛΛΕΓΙΟ ΨΥΧΙΚΟΥ • ΝΗΠΙΑΓΩΓΕΙΟ Ι.Μ. ΚΑΡΡΑΣ

1925

**ΛΥΚΕΙΟ ΚΟΛΛΕΓΙΟΥ ΨΥΧΙΚΟΥ**

## ΕΤΗΣΙΟΣ ΒΑΘΜΟΣ ΜΑΘΗΜΑΤΟΣ Β' ΛΥΚΕΙΟΥ

Το σχολικό έτος διαιρείται σε δύο (2) τετράμηνα:

**1ο: 12/9/ - 20/1/2023**

**2ο: 21/1/2023 - 19/5/2023**

**Βαθμός μαθήματος (εάν ΔΕΝ είναι γραπτώς εξεταζόμενο)**

**ΠΡΟΦΟΡΙΚΟΣ**

**ΒΑΘΜΟΣ**

**1<sup>ου</sup> ΤΕΤΡΑΜΗΝΟΥ**



**ΠΡΟΦΟΡΙΚΟΣ**

**ΒΑΘΜΟΣ**

**2<sup>ου</sup> ΤΕΤΡΑΜΗΝΟΥ**

**2**

**ΠΑΡΑΔΕΙΓΜΑ:**

**1<sup>ο</sup> ΤΕΤΡΑΜΗΝΟ: 16 / 2<sup>ο</sup> ΤΕΤΡΑΜΗΝΟ: 17** →

**ΒΑΘΜΟΣ ΜΑΘΗΜΑΤΟΣ:** →  $\frac{(16 + 17)}{2} = 16,5$

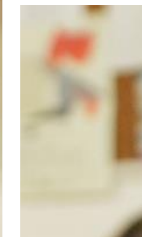



**ΚΟΛΛΕΓΙΟ ΑΘΗΝΩΝ**

Ελληνο-Αμερικανικό Εκπαιδευτικό Ίδρυμα

Νηπιαγωγείο • Δημοτικό • Γυμνάσιο • Λύκειο

ΚΟΛΛΕΓΙΟ ΑΘΗΝΩΝ • ΚΟΛΛΕΓΙΟ ΨΥΧΙΚΟΥ • ΝΗΠΙΑΓΩΓΕΙΟ Ι.Μ. ΚΑΡΡΑΣ

1925

**ΛΥΚΕΙΟ ΚΟΛΛΕΓΙΟΥ ΨΥΧΙΚΟΥ**

## ΠΡΟΑΓΩΓΗ ΣΤΗΝ ΕΠΟΜΕΝΗ ΤΑΞΗ

Οι μαθητές προάγονται στην επόμενη τάξη αν:

Ο Γενικός Μέσος Όρος (Γ.Μ.Ο.) είναι τουλάχιστον **10**

Ο Γενικός Μέσος Όρος (Γ.Μ.Ο.) προκύπτει από τον Μ.Ο. των βαθμών ετήσιας επίδοσης του μαθητή όλων των γραπτώς και μη γραπτώς εξεταζόμενων μαθημάτων.

Βαθμός αριστείου: τουλάχιστον **18,1**





**ΚΟΛΛΕΓΙΟ ΑΘΗΝΩΝ**

Ελληνο-Αμερικανικό Εκπαιδευτικό Ίδρυμα

Νηπιαγωγείο • Δημοτικό • Γυμνάσιο • Λύκειο

ΚΟΛΛΕΓΙΟ ΑΘΗΝΩΝ • ΚΟΛΛΕΓΙΟ ΨΥΧΙΚΟΥ • ΝΗΠΙΑΓΩΓΕΙΟ Ι.Μ. ΚΑΡΡΑΣ

1925

**ΛΥΚΕΙΟ ΚΟΛΛΕΓΙΟΥ ΨΥΧΙΚΟΥ**

## ΑΠΟΛΥΤΗΡΙΕΣ ΕΞΕΤΑΣΕΙΣ Γ' ΛΥΚΕΙΟΥ

---

**Εξετάζονται** (Υ.Α 102474/Δ2-9/9/2021):

1. Νέα Ελληνική Γλώσσα και Νέα Ελληνική Λογοτεχνία  
(τρίωρη συνεξέταση)
- 2-3-4. Τα τρία (3) μαθήματα της Ομάδας Προσανατολισμού που παρακολουθεί κάθε μαθητής
5. Μαθηματικά (για τους μαθητές του Προσανατολισμού Ανθρωπιστικών Σπουδών)
5. Ιστορία (για τους μαθητές των υπολοίπων Ομάδων Προσανατολισμού πλην Ανθρωπιστικών Σπουδών)





**ΚΟΛΛΕΓΙΟ ΑΘΗΝΩΝ**

Ελληνο-Αμερικανικό Εκπαιδευτικό Ίδρυμα

Νηπιαγωγείο • Δημοτικό • Γυμνάσιο • Λύκειο

ΚΟΛΛΕΓΙΟ ΑΘΗΝΩΝ • ΚΟΛΛΕΓΙΟ ΨΥΧΙΚΟΥ • ΝΗΠΙΑΓΩΓΕΙΟ Ι.Μ. ΚΑΡΡΑΣ

1925

**ΛΥΚΕΙΟ ΚΟΛΛΕΓΙΟΥ ΨΥΧΙΚΟΥ**

## **ΥΛΗ ΚΑΙ ΠΡΟΓΡΑΜΜΑ ΑΠΟΛΥΤΗΡΙΩΝ ΕΞΕΤΑΣΕΩΝ Γ ' ΛΥΚΕΙΟΥ**

**Θέματα:** κοινά για όλα τα τμήματα της κάθε τάξης τα οποία ορίζονται κατά 50% από τους διδάσκοντες το μάθημα και κατά 50% από Τράπεζα Θεμάτων (Τ.Θ.Δ.Δ)

**Διάρκεια εξέτασης:** Δύο (2) ώρες (εκτός από το μάθημα Νέα Ελληνική Γλώσσα και Νέα Ελληνική Λογοτεχνία όπου η εξέταση είναι τριώρη)

**Γραπτά:** διορθώνονται από τον οικείο διδάσκοντα

**Μαθητές με διαγνωσμένες μαθησιακές δυσκολίες:**  
εξετάζονται προφορικά από τριμελή επιτροπή





**ΚΟΛΛΕΓΙΟ ΑΘΗΝΩΝ**

Ελληνο-Αμερικανικό Εκπαιδευτικό Ίδρυμα

Νηπιαγωγείο • Δημοτικό • Γυμνάσιο • Λύκειο

ΚΟΛΛΕΓΙΟ ΑΘΗΝΩΝ • ΚΟΛΛΕΓΙΟ ΨΥΧΙΚΟΥ • ΝΗΠΙΑΓΩΓΕΙΟ Ι.Μ. ΚΑΡΡΑΣ

1925

**ΛΥΚΕΙΟ ΚΟΛΛΕΓΙΟΥ ΨΥΧΙΚΟΥ**

## ΕΤΗΣΙΟΣ ΒΑΘΜΟΣ ΜΑΘΗΜΑΤΟΣ Γ ' ΛΥΚΕΙΟΥ

Το σχολικό έτος διαιρείται σε δύο (2) τετράμηνα:

**1ο: 13/9 - 20/1/2023**

**2ο: 21/1 - 19/5/2023**

**Βαθμός μαθήματος (εάν είναι γραπτώς εξεταζόμενο)**

**ΠΡΟΦΟΡΙΚΟΣ**

**60%**

**Μ.Ο. ΒΑΘΜΩΝ**

**2 ΤΕΤΡΑΜΗΝΩΝ**



**ΓΡΑΠΤΟΣ 40%**

**ΒΑΘΜΟΣ ΕΞΕΤΑΣΕΩΝ**

**ΜΑΪΟΥ - ΙΟΥΝΙΟΥ**

**2**

**ΠΑΡΑΔΕΙΓΜΑ:**

**1ο ΤΕΤΡΑΜΗΝΟ: 18 / 2ο ΤΕΤΡΑΜΗΝΟ: 19** → **ΠΡΟΦΟΡΙΚΟΣ 18,5**

**ΕΞΕΤΑΣΕΙΣ: 17** → **ΓΡΑΠΤΟΣ 17**

**ΒΑΘΜΟΣ ΜΑΘΗΜΑΤΟΣ:** →  **$(18,5 \cdot 0,6 + 17 \cdot 0,4) = 17,9$**

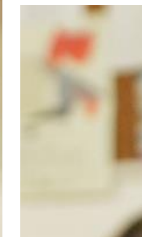





**ΚΟΛΛΕΓΙΟ ΑΘΗΝΩΝ**

Ελληνο-Αμερικανικό Εκπαιδευτικό Ίδρυμα

Νηπιαγωγείο • Δημοτικό • Γυμνάσιο • Λύκειο

ΚΟΛΛΕΓΙΟ ΑΘΗΝΩΝ • ΚΟΛΛΕΓΙΟ ΨΥΧΙΚΟΥ • ΝΗΠΙΑΓΩΓΕΙΟ Ι.Μ. ΚΑΡΡΑΣ

1925

**ΛΥΚΕΙΟ ΚΟΛΛΕΓΙΟΥ ΨΥΧΙΚΟΥ**

## ΕΤΗΣΙΟΣ ΒΑΘΜΟΣ ΜΑΘΗΜΑΤΟΣ Γ ' ΛΥΚΕΙΟΥ

Το σχολικό έτος διαιρείται σε δύο (2) τετράμηνα:

**1ο: 13/9 - 20/1/2023**

**2ο: 21/1 - 19/5/2023**

**Βαθμός μαθήματος (εάν ΔΕΝ είναι γραπτώς εξεταζόμενο)**

**ΠΡΟΦΟΡΙΚΟΣ**

**ΒΑΘΜΟΣ**

**1ου ΤΕΤΡΑΜΗΝΟΥ**



**ΠΡΟΦΟΡΙΚΟΣ**

**ΒΑΘΜΟΣ**

**2ου ΤΕΤΡΑΜΗΝΟΥ**

**2**

**ΠΑΡΑΔΕΙΓΜΑ:**

**1ο ΤΕΤΡΑΜΗΝΟ: 16 / 2ο ΤΕΤΡΑΜΗΝΟ: 17** →

**ΒΑΘΜΟΣ ΜΑΘΗΜΑΤΟΣ:** →  $\frac{(16 + 17)}{2} = 16,5$

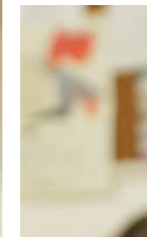



**ΕΡΩΤΗΣΕΙΣ**



**ΚΟΛΛΕΓΙΟ ΑΘΗΝΩΝ**

Ελληνο-Αμερικανικό Εκπαιδευτικό Ίδρυμα

Νηπιαγωγείο • Δημοτικό • Γυμνάσιο • Λύκειο

ΚΟΛΛΕΓΙΟ ΑΘΗΝΩΝ • ΚΟΛΛΕΓΙΟ ΨΥΧΙΚΟΥ • ΝΗΠΙΑΓΩΓΕΙΟ Ι.Μ. ΚΑΡΡΑΣ

1925

**ΛΥΚΕΙΟ ΚΟΛΛΕΓΙΟΥ ΨΥΧΙΚΟΥ**

**Σύστημα Εισαγωγής στην Τριτοβάθμια  
Εκπαίδευση**

**ΠΑΝΕΛΛΑΔΙΚΕΣ ΕΞΕΤΑΣΕΙΣ**





**ΚΟΛΛΕΓΙΟ ΑΘΗΝΩΝ**

Ελληνο-Αμερικανικό Εκπαιδευτικό Ίδρυμα

Νηπιαγωγείο • Δημοτικό • Γυμνάσιο • Λύκειο

ΚΟΛΛΕΓΙΟ ΑΘΗΝΩΝ • ΚΟΛΛΕΓΙΟ ΨΥΧΙΚΟΥ • ΝΗΠΙΑΓΩΓΕΙΟ Ι.Μ. ΚΑΡΡΑΣ

1925

**ΛΥΚΕΙΟ ΚΟΛΛΕΓΙΟΥ ΨΥΧΙΚΟΥ**

## Κατανομή Σχολών Τριτοβάθμιας Εκπαίδευσης σε επιστημονικά πεδία



**Η κατανομή των σχολών και των τμημάτων στα παραπάνω επιστημονικά πεδία καθώς και ο αριθμός εισακτέων ανακοινώνεται μέχρι 30 Μαΐου κάθε σχολικού έτους και ισχύει για τις πανελλαδικές εξετάσεις του επόμενου σχολικού έτους.**



**ΚΟΛΛΕΓΙΟ ΑΘΗΝΩΝ**

Ελληνο-Αμερικανικό Εκπαιδευτικό Ίδρυμα

Νηπιαγωγείο • Δημοτικό • Γυμνάσιο • Λύκειο

ΚΟΛΛΕΓΙΟ ΑΘΗΝΩΝ • ΚΟΛΛΕΓΙΟ ΨΥΧΙΚΟΥ • ΝΗΠΙΑΓΩΓΕΙΟ Ι.Μ. ΚΑΡΡΑΣ

1925

**ΛΥΚΕΙΟ ΚΟΛΛΕΓΙΟΥ ΨΥΧΙΚΟΥ**

## Σύστημα Εισαγωγής στην Τριτοβάθμια Εκπαίδευση

Κάθε μαθητής για την εισαγωγή του στα εκπαιδευτικά ιδρύματα της Τριτοβάθμιας Εκπαίδευσης πρέπει να εξεταστεί πανελλαδικά σε **τέσσερα** μαθήματα (τα τρία μαθήματα της Ομάδας Προσανατολισμού που παρακολουθεί στην Γ' Λυκείου και το μάθημα Νεοελληνικής Γλώσσας και Λογοτεχνίας) ώστε να έχει δικαίωμα πρόσβασης στις σχολές **του αντίστοιχου** Επιστημονικού Πεδίου





## **ΠΑΝΕΛΛΑΔΙΚΩΣ ΕΞΕΤΑΖΟΜΕΝΑ ΜΑΘΗΜΑΤΑ**

**ΟΜΑΔΑ ΠΡΟΣΑΝΑΤΟΛΙΣΜΟΥ ΑΝΘΡΩΠΙΣΤΙΚΩΝ ΣΠΟΥΔΩΝ**

**1. ΑΡΧΑΙΑ ΕΛΛΗΝΙΚΑ**

**2. ΙΣΤΟΡΙΑ**

**3. ΝΕΟΕΛΛΗΝΙΚΗ ΓΛΩΣΣΑ & ΛΟΓΟΤΕΧΝΙΑ**

**4. ΛΑΤΙΝΙΚΑ**



## ΠΑΝΕΛΛΑΔΙΚΩΣ ΕΞΕΤΑΖΟΜΕΝΑ ΜΑΘΗΜΑΤΑ

**ΟΜΑΔΑ ΠΡΟΣΑΝΑΤΟΛΙΣΜΟΥ ΘΕΤΙΚΩΝ ΣΠΟΥΔΩΝ (ΤΕΧΝΟΛΟΓΙΚΕΣ ΚΑΙ ΘΕΤΙΚΕΣ ΕΠΙΣΤΗΜΕΣ)**

**1. ΜΑΘΗΜΑΤΙΚΑ**

**2. ΦΥΣΙΚΗ**

**3. ΝΕΟΕΛΛΗΝΙΚΗ ΓΛΩΣΣΑ & ΛΟΓΟΤΕΧΝΙΑ**

**4. ΧΗΜΕΙΑ**



## **ΠΑΝΕΛΛΑΔΙΚΩΣ ΕΞΕΤΑΖΟΜΕΝΑ ΜΑΘΗΜΑΤΑ**

**ΟΜΑΔΑ ΠΡΟΣΑΝΑΤΟΛΙΣΜΟΥ ΘΕΤΙΚΩΝ ΣΠΟΥΔΩΝ (ΣΠΟΥΔΕΣ ΥΓΕΙΑΣ & ΖΩΗΣ)**

**1. ΒΙΟΛΟΓΙΑ**

**2. ΧΗΜΕΙΑ**

**3. ΝΕΟΕΛΛΗΝΙΚΗ ΓΛΩΣΣΑ & ΛΟΓΟΤΕΧΝΙΑ**

**4. ΦΥΣΙΚΗ**





## ΠΑΝΕΛΛΑΔΙΚΩΣ ΕΞΕΤΑΖΟΜΕΝΑ ΜΑΘΗΜΑΤΑ

ΟΜΑΔΑ ΠΡΟΣΑΝΑΤΟΛΙΣΜΟΥ ΣΠΟΥΔΩΝ ΟΙΚΟΝΟΜΙΑΣ ΚΑΙ ΠΛΗΡΟΦΟΡΙΚΗΣ

1. ΜΑΘΗΜΑΤΙΚΑ

2. ΟΙΚΟΝΟΜΙΑ

3. ΝΕΟΕΛΛΗΝΙΚΗ ΓΛΩΣΣΑ & ΛΟΓΟΤΕΧΝΙΑ

4. ΠΛΗΡΟΦΟΡΙΚΗ



**ΚΟΛΛΕΓΙΟ ΑΘΗΝΩΝ**

Ελληνο-Αμερικανικό Εκπαιδευτικό Ίδρυμα

Νηπιαγωγείο • Δημοτικό • Γυμνάσιο • Λύκειο

ΚΟΛΛΕΓΙΟ ΑΘΗΝΩΝ • ΚΟΛΛΕΓΙΟ ΨΥΧΙΚΟΥ • ΝΗΠΙΑΓΩΓΕΙΟ Ι.Μ. ΚΑΡΡΑΣ

1925

## ΛΥΚΕΙΟ ΚΟΛΛΕΓΙΟΥ ΨΥΧΙΚΟΥ

Σύστημα Εισαγωγής στην Τριτοβάθμια Εκπαίδευση

**ΠΑΝΕΛΛΑΔΙΚΕΣ ΕΞΕΤΑΣΕΙΣ ΚΑΙ ΜΟΡΙΑ ΓΙΑ ΤΗΝ ΕΙΣΑΓΩΓΗ  
ΣΤΗΝ ΤΡΙΤΟΒΑΘΜΙΑ ΕΚΠΑΙΔΕΥΣΗ  
Νόμος 4777/17.2.2021**

Σύμφωνα με το Νόμο 4777 (αντικατάσταση του άρθρου 4 του Ν. 4186/2013)  
«Λαμβάνονται υπόψη κατά σειρά:

**α) η ανά σχολή, τμήμα ή εισαγωγική κατεύθυνση Ελάχιστη Βάση Εισαγωγής  
(Ε.Β.Ε) και**

**β) το σύνολο των μορίων που συγκεντρώνει ο υποψήφιος στα τέσσερα (4)  
πανελλαδικά εξεταζόμενα μαθήματα του οικείου Επιστημονικού Πεδίου,  
σύμφωνα με το άρθρο 4Α. Για τον προσδιορισμό του συνόλου των μορίων  
κάθε υποψηφίου υπολογίζονται τα μαθήματα και οι συντελεστές βαρύτητας  
που προβλέπονται για το αντίστοιχο Επιστημονικό Πεδίο»**





**ΚΟΛΛΕΓΙΟ ΑΘΗΝΩΝ**

Ελληνο-Αμερικανικό Εκπαιδευτικό Ίδρυμα

Νηπιαγωγείο • Δημοτικό • Γυμνάσιο • Λύκειο

ΚΟΛΛΕΓΙΟ ΑΘΗΝΩΝ • ΚΟΛΛΕΓΙΟ ΨΥΧΙΚΟΥ • ΝΗΠΙΑΓΩΓΕΙΟ Ι.Μ. ΚΑΡΡΑΣ

1925

## ΛΥΚΕΙΟ ΚΟΛΛΕΓΙΟΥ ΨΥΧΙΚΟΥ

Σύστημα Εισαγωγής στην Τριτοβάθμια Εκπαίδευση

**ΠΑΝΕΛΛΑΔΙΚΕΣ ΕΞΕΤΑΣΕΙΣ ΚΑΙ ΜΟΡΙΑ ΓΙΑ ΤΗΝ ΕΙΣΑΓΩΓΗ  
ΣΤΗΝ ΤΡΙΤΟΒΑΘΜΙΑ ΕΚΠΑΙΔΕΥΣΗ  
Νόμος 4777/17.2.2021**

### Συντελεστές βαρύτητας ανά πανελλαδικά εξεταζόμενο μάθημα

Οι συντελεστές βαρύτητας που αποδίδονται στα πανελλαδικά εξεταζόμενα μαθήματα, καθορίζονται με απόφαση της συγκλήτου του οικείου ΑΕΙ, η οποία εκδίδεται έπειτα από πρόταση κάθε σχολής, τμήματος και αφορά στην εισαγωγή στην οικεία σχολή.

Ο συντελεστής βαρύτητας που αποδίδεται σε κάθε ένα από τα τέσσερα (4) πανελλαδικά εξεταζόμενα μαθήματα εκφράζεται σε ποσοστό % και **δεν μπορεί να είναι μικρότερος του 20%. Το άθροισμα των συντελεστών αποδίδει το 100%.**

Το σύνολο των συντελεστών βαρύτητας των πανελλαδικά εξεταζόμενων μαθημάτων που ορίζουν οι σχολές, τα τμήματα, συγκεντρώνεται σε μια απόφαση του Υπουργού Παιδείας και Θρησκευμάτων.

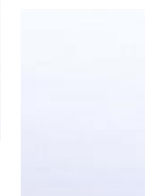



1925

## ΚΟΛΛΕΓΙΟ ΑΘΗΝΩΝ

Ελληνο-Αμερικανικό Εκπαιδευτικό Ίδρυμα

Νηπιαγωγείο • Δημοτικό • Γυμνάσιο • Λύκειο

ΚΟΛΛΕΓΙΟ ΑΘΗΝΩΝ • ΚΟΛΛΕΓΙΟ ΨΥΧΙΚΟΥ • ΝΗΠΙΑΓΩΓΕΙΟ Ι.Μ. ΚΑΡΡΑΣ

### ΛΥΚΕΙΟ ΚΟΛΛΕΓΙΟΥ ΨΥΧΙΚΟΥ

#### Σύστημα Εισαγωγής στην Τριτοβάθμια Εκπαίδευση

**ΠΩΣ ΔΙΑΜΟΡΦΩΝΕΤΑΙ Η Ε.Β.Ε (Νόμος 4777/17.2.2021)**

**Ισχύει από το σχολικό έτος 2020-2021**

Σύμφωνα με το Νόμο 4777/17.2.2021 (αντικατάσταση του άρθρου 4 του Ν. 4186/2013)

«Η Ε.Β.Ε διαμορφώνεται ενιαία από τον μέσο όρο των μέσων όρων των βαθμολογικών επιδόσεων των υποψηφίων στα τέσσερα (4) πανελλαδικά εξεταζόμενα μαθήματα ανά επιστημονικό πεδίο, ο οποίος πολλαπλασιάζεται με συντελεστή που αποφασίζεται από τα ιδρύματα εισαγωγής για κάθε σχολή, τμήμα και στρογγυλοποιείται στο δεύτερο δεκαδικό ψηφίο.

Ο συντελεστής βρίσκεται εντός του διαστήματος ελάχιστης και μέγιστης τιμής. Η ελάχιστη και μέγιστη τιμή του συντελεστή της Ε.Β.Ε, ορίζονται με απόφαση του Υπουργού Παιδείας και Θρησκευμάτων (μετά από εισήγηση της κάθε σχολής)»





1925

**ΚΟΛΛΕΓΙΟ ΑΘΗΝΩΝ**

Ελληνο-Αμερικανικό Εκπαιδευτικό Ίδρυμα

Νηπιαγωγείο • Δημοτικό • Γυμνάσιο • Λύκειο

ΚΟΛΛΕΓΙΟ ΑΘΗΝΩΝ • ΚΟΛΛΕΓΙΟ ΨΥΧΙΚΟΥ • ΝΗΠΙΑΓΩΓΕΙΟ Ι.Μ. ΚΑΡΡΑΣ

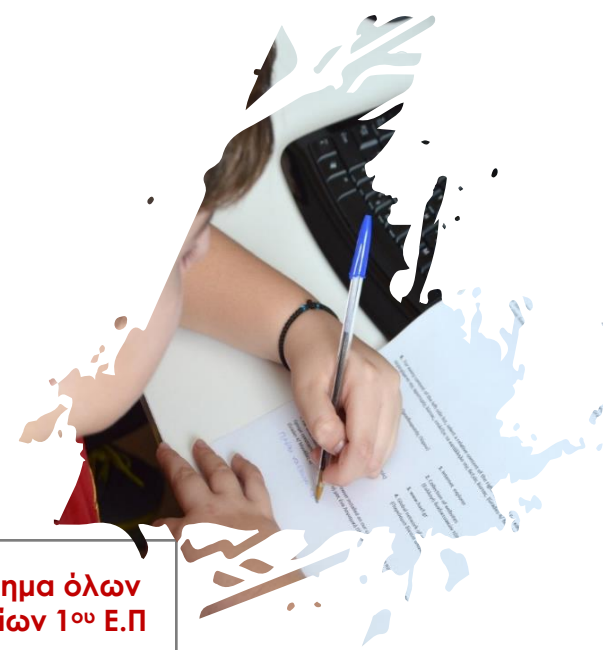
**Υπολογισμός Ελάχιστης Βάσης Εισαγωγής (Ε.Β.Ε)****ΠΑΡΑΔΕΙΓΜΑ 1:**

ΓΙΑ ΣΧΟΛΕΣ ΤΟΥ 1 <sup>ου</sup> Ε.Π (ΑΝΘΡΩΠΙΣΤΙΚΕΣ –ΝΟΜΙΚΕΣ ΚΑΙ ΚΟΙΝΩΝΙΚΕΣ ΕΠΙΣΤΗΜΕΣ)	Μ.Ε ανά μάθημα όλων των υποψηφίων 1 <sup>ου</sup> Ε.Π
<b>ΑΡΧΑΙΑ ΠΡΟΣΑΝΑΤΟΛΙΣΜΟΥ (Μ1)</b>	<b>10,4</b>
<b>ΙΣΤΟΡΙΑ ΠΡΟΣΑΝΑΤΟΛΙΣΜΟΥ (Μ2)</b>	<b>10,1</b>
<b>ΛΑΤΙΝΙΚΑ ΠΡΟΣΑΝΑΤΟΛΙΣΜΟΥ (Μ3)</b>	<b>11,7</b>
<b>ΝΕΟΕΛΛΗΝΙΚΗ ΓΛΩΣΣΑ (Μ4)</b>	<b>12,3</b>
<b>ΜΕΣΟΣ ΟΡΟΣ ΥΠΟΨΗΦΙΩΝ 1<sup>ου</sup> Ε.Π (Μ.Ε.Μ1+Μ.Ε.Μ2+Μ.Ε.Μ3+Μ.Ε.Μ4)/4</b>	<b>11,17</b>
<b>ΣΥΝΤΕΛΕΣΤΗΣ ΓΙΑ ΤΟ ΤΜΗΜΑ ΝΟΜΙΚΗΣ ΕΚΠΑ</b>	<b>1,2</b>
<b>ΕΛΑΧΙΣΤΗ ΒΑΣΗ ΕΙΣΑΓΩΓΗΣ (Ε.Β.Ε) ΓΙΑ ΤΟ ΤΜΗΜΑ ΝΟΜΙΚΗΣ ΕΚΠΑ</b>	<b>11,17Χ1,2=13,41</b>



**ΚΟΛΛΕΓΙΟ ΑΘΗΝΩΝ**

Ελληνο-Αμερικανικό Εκπαιδευτικό Ίδρυμα

Νηπιαγωγείο • Δημοτικό • Γυμνάσιο • Λύκειο

ΚΟΛΛΕΓΙΟ ΑΘΗΝΩΝ • ΚΟΛΛΕΓΙΟ ΨΥΧΙΚΟΥ • ΝΗΠΙΑΓΩΓΕΙΟ Ι.Μ. ΚΑΡΡΑΣ

1925

## Υπολογισμός Ελάχιστης Βάσης Εισαγωγής (Ε.Β.Ε)

### ΠΑΡΑΔΕΙΓΜΑ 2:

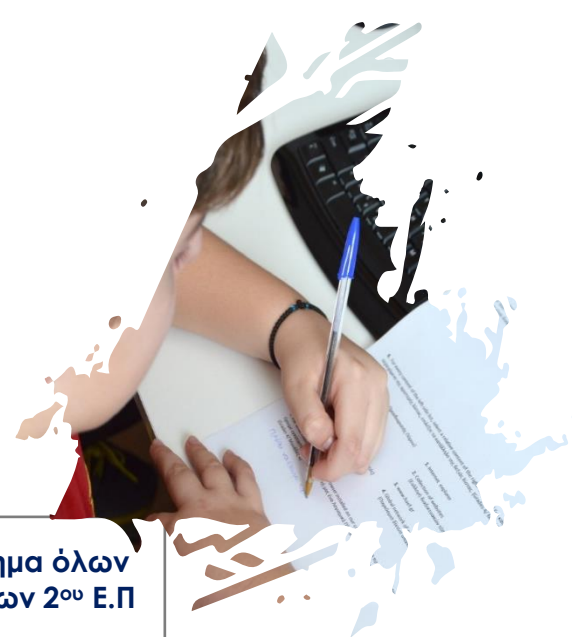

ΓΙΑ ΣΧΟΛΕΣ ΤΟΥ 2 <sup>ου</sup> Ε.Π (ΤΕΧΝΟΛΟΓΙΚΕΣ ΚΑΙ ΘΕΤΙΚΕΣ ΕΠΙΣΤΗΜΕΣ)	Μ.Ε ανά μάθημα όλων των υποψηφίων 2 <sup>ου</sup> Ε.Π
<b>ΜΑΘΗΜΑΤΙΚΑ ΠΡΟΣΑΝΑΤΟΛΙΣΜΟΥ (Μ1)</b>	<b>12,5</b>
<b>ΦΥΣΙΚΗ ΠΡΟΣΑΝΑΤΟΛΙΣΜΟΥ (Μ2)</b>	<b>11,2</b>
<b>ΧΗΜΕΙΑ ΠΡΟΣΑΝΑΤΟΛΙΣΜΟΥ (Μ3)</b>	<b>11,5</b>
<b>ΝΕΟΕΛΛΗΝΙΚΗ ΓΛΩΣΣΑ (Μ4)</b>	<b>13</b>
<b>ΜΕΣΟΣ ΟΡΟΣ ΥΠΟΨΗΦΙΩΝ 2<sup>ου</sup> Ε.Π (Μ.Ε.Μ1+Μ.Ε.Μ2+Μ.Ε.Μ3+Μ.Ε.Μ4)/4</b>	<b>12,05</b>
<b>ΣΥΝΤΕΛΕΣΤΗΣ ΓΙΑ ΤΟ ΤΜΗΜΑ ΝΑΥΠΗΓΩΝ Ε.Μ.Π</b>	<b>1,15</b>
<b>ΕΛΑΧΙΣΤΗ ΒΑΣΗ ΕΙΣΑΓΩΓΗΣ (Ε.Β.Ε) ΓΙΑ ΤΟ ΤΜΗΜΑ ΝΑΥΠΗΓΩΝ Ε.Μ.Π</b>	<b>12,05 Χ 1,15=13,86</b>



**ΚΟΛΛΕΓΙΟ ΑΘΗΝΩΝ**

Ελληνο-Αμερικανικό Εκπαιδευτικό Ίδρυμα

Νηπιαγωγείο • Δημοτικό • Γυμνάσιο • Λύκειο

ΚΟΛΛΕΓΙΟ ΑΘΗΝΩΝ • ΚΟΛΛΕΓΙΟ ΨΥΧΙΚΟΥ • ΝΗΠΙΑΓΩΓΕΙΟ Ι.Μ. ΚΑΡΡΑΣ

1925

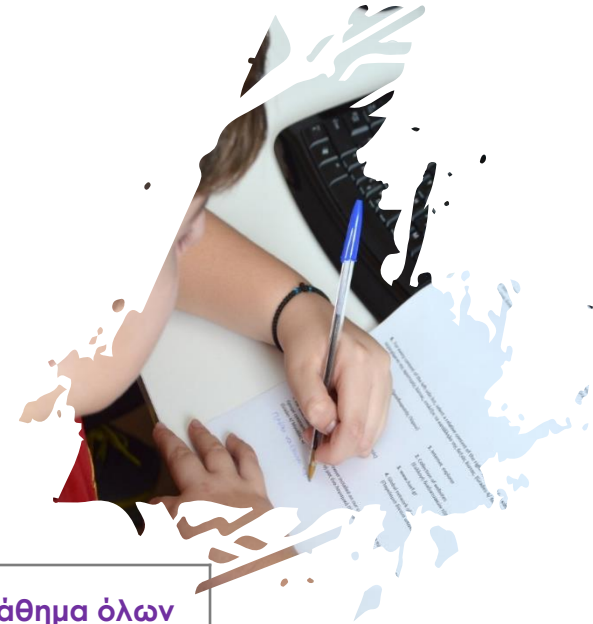

## Υπολογισμός Ελάχιστης Βάσης Εισαγωγής (Ε.Β.Ε)

### ΠΑΡΑΔΕΙΓΜΑ 3:

ΓΙΑ ΣΧΟΛΕΣ ΤΟΥ 3 <sup>ου</sup> Ε.Π (ΣΠΟΥΔΕΣ ΥΓΕΙΑΣ & ΖΩΗΣ)	Μ.Ε ανά μάθημα όλων των υποψηφίων 3 <sup>ου</sup> Ε.Π
<b>ΒΙΟΛΟΓΙΑ ΠΡΟΣΑΝΑΤΟΛΙΣΜΟΥ (Μ1)</b>	<b>12,5</b>
<b>ΦΥΣΙΚΗ ΠΡΟΣΑΝΑΤΟΛΙΣΜΟΥ (Μ2)</b>	<b>10,8</b>
<b>ΧΗΜΕΙΑ ΠΡΟΣΑΝΑΤΟΛΙΣΜΟΥ (Μ3)</b>	<b>10,3</b>
<b>ΝΕΟΕΛΛΗΝΙΚΗ ΓΛΩΣΣΑ (Μ4)</b>	<b>12,8</b>
<b>ΜΕΣΟΣ ΟΡΟΣ ΥΠΟΨΗΦΙΩΝ 3<sup>ου</sup> Ε.Π (Μ.Ε.Μ1+Μ.Ε.Μ2+Μ.Ε.Μ3+Μ.Ε.Μ4)/4</b>	<b>11,63</b>
<b>ΣΥΝΤΕΛΕΣΤΗΣ ΓΙΑ ΤΟ ΤΜΗΜΑ ΙΑΤΡΙΚΗΣ ΕΚΠΑ</b>	<b>1,2</b>
<b>ΕΛΑΧΙΣΤΗ ΒΑΣΗ ΕΙΣΑΓΩΓΗΣ (Ε.Β.Ε) ΓΙΑ ΤΟ ΤΜΗΜΑ ΙΑΤΡΙΚΗΣ ΕΚΠΑ</b>	<b>11,63X1,2=13,96</b>



## Υπολογισμός Ελάχιστης Βάσης Εισαγωγής (Ε.Β.Ε)

### ΠΑΡΑΔΕΙΓΜΑ 4:

ΓΙΑ ΣΧΟΛΕΣ ΤΟΥ 4 <sup>ου</sup> Ε.Π (ΣΠΟΥΔΕΣ ΟΙΚΟΝΟΜΙΑΣ & ΠΛΗΡΟΦΟΡΙΚΗΣ)	Μ.Ε ανά μάθημα όλων των υποψηφίων 4 <sup>ου</sup> Ε.Π
<b>ΜΑΘΗΜΑΤΙΚΑ ΠΡΟΣΑΝΑΤΟΛΙΣΜΟΥ (Μ1)</b>	<b>6,5</b>
<b>ΟΙΚΟΝΟΜΙΑ ΠΡΟΣΑΝΑΤΟΛΙΣΜΟΥ (Μ2)</b>	<b>11,9</b>
<b>ΠΛΗΡΟΦΟΡΙΚΗ ΠΡΟΣΑΝΑΤΟΛΙΣΜΟΥ (Μ3)</b>	<b>10,8</b>
<b>ΝΕΟΕΛΛΗΝΙΚΗ ΓΛΩΣΣΑ (Μ4)</b>	<b>10,1</b>
<b>ΜΕΣΟΣ ΟΡΟΣ ΥΠΟΨΗΦΙΩΝ 4<sup>ου</sup> Ε.Π (Μ.Ε.Μ1+Μ.Ε.Μ2+Μ.Ε.Μ3+Μ.Ε.Μ4)/4</b>	<b>9,83</b>
<b>ΣΥΝΤΕΛΕΣΤΗΣ ΓΙΑ ΤΟ ΤΜΗΜΑ ΟΙΚΟΝΟΜΙΚΗΣ ΕΠΙΣΤΗΜΗΣ Ο.Π.Α</b>	<b>0,85</b>
<b>ΕΛΑΧΙΣΤΗ ΒΑΣΗ ΕΙΣΑΓΩΓΗΣ (Ε.Β.Ε) ΓΙΑ ΤΟ ΤΜΗΜΑ ΟΙΚΟΝΟΜΙΚΗΣ ΕΠΙΣΤΗΜΗΣ Ο.Π.Α</b>	<b>9,83Χ0,85=8,36</b>







1925

# ΚΟΛΛΕΓΙΟ ΑΘΗΝΩΝ

Ελληνο-Αμερικανικό Εκπαιδευτικό Ίδρυμα

Νηπιαγωγείο • Δημοτικό • Γυμνάσιο • Λύκειο

ΚΟΛΛΕΓΙΟ ΑΘΗΝΩΝ • ΚΟΛΛΕΓΙΟ ΨΥΧΙΚΟΥ • ΝΗΠΙΑΓΩΓΕΙΟ Ι.Μ. ΚΑΡΡΑΣ

## ΛΥΚΕΙΟ ΚΟΛΛΕΓΙΟΥ ΨΥΧΙΚΟΥ

### Σύστημα Εισαγωγής στην Τριτοβάθμια Εκπαίδευση

**ΠΑΝΕΛΛΑΔΙΚΕΣ ΕΞΕΤΑΣΕΙΣ ΚΑΙ ΜΟΡΙΑ ΓΙΑ ΤΗΝ ΕΙΣΑΓΩΓΗ ΣΤΗΝ  
ΤΡΙΤΟΒΑΘΜΙΑ ΕΚΠΑΙΔΕΥΣΗ  
Νόμος 4777/17.2.2021 για την Ε.Β.Ε**

- «Στις σχολές, τμήματα που εντάσσονται σε περισσότερα του ενός επιστημονικά πεδία, για τον υπολογισμό της Ε.Β.Ε λαμβάνεται υπόψη ο **μικρότερος** μέσος όρος των μέσων όρων των βαθμολογικών επιδόσεων στα τέσσερα πανελλαδικά εξεταζόμενα μαθήματα ανά επιστημονικό πεδίο».

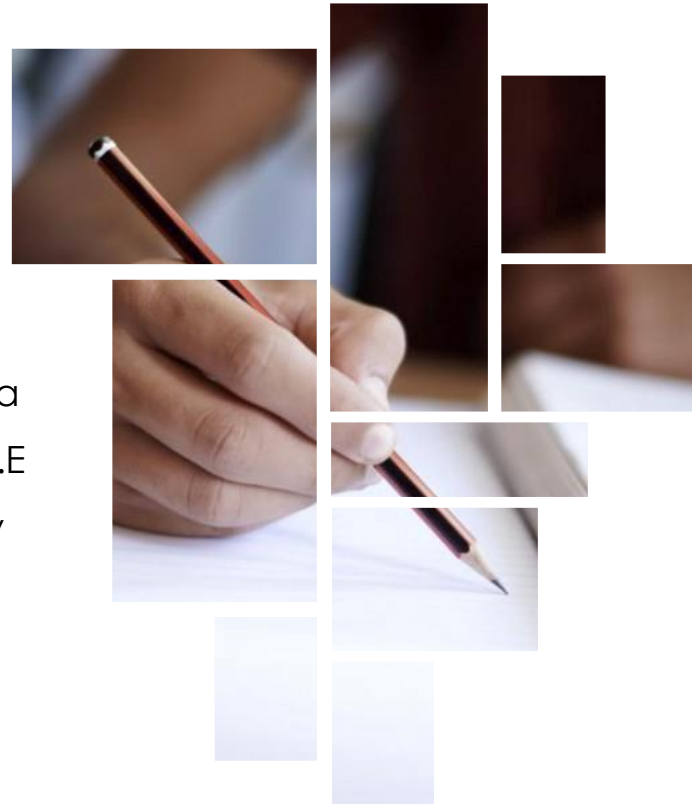



**ΚΟΛΛΕΓΙΟ ΑΘΗΝΩΝ**

Ελληνο-Αμερικανικό Εκπαιδευτικό Ίδρυμα

Νηπιαγωγείο • Δημοτικό • Γυμνάσιο • Λύκειο

ΚΟΛΛΕΓΙΟ ΑΘΗΝΩΝ • ΚΟΛΛΕΓΙΟ ΨΥΧΙΚΟΥ • ΝΗΠΙΑΓΩΓΕΙΟ Ι.Μ. ΚΑΡΡΑΣ

1925

## ΛΥΚΕΙΟ ΚΟΛΛΕΓΙΟΥ ΨΥΧΙΚΟΥ

Σύστημα Εισαγωγής στην Τριτοβάθμια Εκπαίδευση

ΠΑΝΕΛΛΑΔΙΚΕΣ ΕΞΕΤΑΣΕΙΣ ΚΑΙ ΜΗΧΑΝΟΓΡΑΦΙΚΟ ΔΕΛΤΙΟ  
Νόμος 4777/17.2.2021 ( Α Φάση)

Οι υποψήφιοι που συμμετέχουν στις πανελλαδικές εξετάσεις, μετά την ολοκλήρωση των εξετάσεων και τη γνωστοποίηση των βαθμών τελικής τους επίδοσης στα πανελλαδικώς εξεταζόμενα μαθήματα, τα ειδικά μαθήματα και τις πρακτικές δοκιμασίες, συμπληρώνουν μηχανογραφικό δελτίο (Α' Φάση)

Για την συμπλήρωση του μηχανογραφικού δελτίου, ισχύει περιορισμός ως προς το πλήθος σχολών και τμημάτων που μπορεί να δηλώσει ο υποψήφιος. Ο αριθμός των επιλογών δεν μπορεί να υπερβαίνει το 10% του συνόλου των σχολών/τμημάτων του οικείου επιστημονικού πεδίου





1925

## ΚΟΛΛΕΓΙΟ ΑΘΗΝΩΝ

Ελληνο-Αμερικανικό Εκπαιδευτικό Ίδρυμα

Νηπιαγωγείο • Δημοτικό • Γυμνάσιο • Λύκειο

ΚΟΛΛΕΓΙΟ ΑΘΗΝΩΝ • ΚΟΛΛΕΓΙΟ ΨΥΧΙΚΟΥ • ΝΗΠΙΑΓΩΓΕΙΟ Ι.Μ. ΚΑΡΡΑΣ

### ΛΥΚΕΙΟ ΚΟΛΛΕΓΙΟΥ ΨΥΧΙΚΟΥ

Σύστημα Εισαγωγής στην Τριτοβάθμια Εκπαίδευση

ΠΑΝΕΛΛΑΔΙΚΕΣ ΕΞΕΤΑΣΕΙΣ ΚΑΙ ΜΗΧΑΝΟΓΡΑΦΙΚΟ ΔΕΛΤΙΟ  
Νόμος 4777/17.2.2021 ( Β Φάση)

Μετά την ανακοίνωση των επιτυχόντων, οι υποψήφιοι που δεν έχουν εισαχθεί σε καμία από τις δηλωθείσες επιλογές τους, μπορούν να συμπληρώσουν εκ νέου μηχανογραφικό δελτίο (Β Φάση)

Σε αυτό επιλέγουν, χωρίς περιορισμό, όσες σχολές/τμήματα επιθυμούν από το επιστημονικό πεδίο στο οποίο έχουν πρόσβαση, με βάση την Ε.Β.Ε και τη βαθμολογική τους επίδοση.

Στη διαδικασία αυτή οι υποψήφιοι διεκδικούν τις θέσεις σχολών/τμημάτων, οι οποίες δεν πληρώθηκαν μετά την ανακοίνωση των αποτελεσμάτων εισαγωγής με το μηχανογραφικό δελτίο της Α Φάσης.





1925

## ΚΟΛΛΕΓΙΟ ΑΘΗΝΩΝ

Ελληνο-Αμερικανικό Εκπαιδευτικό Ίδρυμα

Νηπιαγωγείο • Δημοτικό • Γυμνάσιο • Λύκειο

ΚΟΛΛΕΓΙΟ ΑΘΗΝΩΝ • ΚΟΛΛΕΓΙΟ ΨΥΧΙΚΟΥ • ΝΗΠΙΑΓΩΓΕΙΟ Ι.Μ. ΚΑΡΡΑΣ

### ΛΥΚΕΙΟ ΚΟΛΛΕΓΙΟΥ ΨΥΧΙΚΟΥ

Σύστημα Εισαγωγής στην Τριτοβάθμια Εκπαίδευση

ΠΑΡΑΛΛΗΛΟ ΜΗΧΑΝΟΓΡΑΦΙΚΟ ΔΕΛΤΙΟ

Νόμος 4777/17.2.2021

Οι υποψήφιοι των πανελλαδικών εξετάσεων, **δύνανται** να εκδηλώσουν ενδιαφέρον προς κάλυψη θέσης καταρτιζόμενου σε δημόσιο Ι.Ε.Κ με την υποβολή παράλληλου μηχανογραφικού δελτίου την ίδια περίοδο υποβολής του μηχανογραφικού δελτίου.

Ο τρόπος κατάρτισης των πινάκων κατάταξης, τα κριτήρια επιλογής, τα κριτήρια σε περίπτωση ισοβαθμίας, καθώς και ο χρόνος, τόπος και τόπος ανακοίνωσης των αποτελεσμάτων, καθορίζονται στον Κανονισμό Λειτουργίας των Ι.Ε.Κ.



« Η υποβολή της Αίτησης – Δήλωσης των μαθητών της τελευταίας τάξης Γενικών Λυκείων (ΓΕΛ) που επιθυμούν να λάβουν μέρος στις πανελλαδικές εξετάσεις έτους 2022, γίνεται από τον ίδιο τον ενδιαφερόμενο ή από νόμιμα εξουσιοδοτημένο εκπρόσωπό του σε χρόνο και με τρόπο που αποφασίζεται από τον Υπουργό Παιδείας και Θρησκευμάτων»

**Η υποβολή της Αίτησης-Δήλωσης γίνεται στο Λύκειο φοίτησης του υποψηφίου**

## ΛΥΚΕΙΟ ΚΟΛΛΕΓΙΟΥ ΨΥΧΙΚΟΥ





**Με την Αίτηση-Δήλωση ο ενδιαφερόμενος δηλώνει:**

- 1. Ομάδα Προσανατολισμού**, η οποία συνεπάγεται τη συμμετοχή του στις Πανελλαδικές Εξετάσεις με τέσσερα (4) υποχρεωτικά μαθήματα.
- 2.Ειδικά μαθήματα** στα οποία τυχόν επιθυμεί να εξεταστεί πανελλαδικώς.



**ΕΡΩΤΗΣΕΙΣ**